

BEPPU

[市報べっぷ]

Vol.1707
April 2021

4

地域を磨き
別府の誇りを創生する



一歩一歩前へ

WE WILL TRY OUR BEST

新型コロナワクチン
別府医療センター
医療従事者
先行接種

- 02 市の機構が変わります
- 04 松任谷正隆さん × 長野市長 特別対談
- 06 新型コロナワクチンのお知らせ
- 09 別府市市民活動支援補助金申請団体募集

- 25 サザンクロス主催講座受講生募集
- 27 第22回別府アルゲリッチ音楽祭
- 28 湯の花レターを送ろう
- 28 「ばらべっぷ」完成 など

市の機構が変わります

多様化する住民ニーズに柔軟かつ迅速に対応できる市役所を目指すため、4月に市の機構改革を行います。重点施策などについては、係の新設など機能強化を図り積極的に取り組む一方で、類似した事務事業は一元化し、職員配置の効率化と横断的な体制の強化や連携による事務執行力の向上を図ります。

問 政策企画課 ☎ 21-1122

機構改革の主な内容

住民ニーズと新たな行政課題の解決に取り組む体制を構築します

- 「防災局」を新設し防災体制の強化を図ります。
- 企画部の名称を「企画戦略部」に改めます。
- 共創戦略室の名称を「市長公室」に改めます。
- いきいき健幸部に「保険年金課」、「介護保険課」、「スポーツ推進課」を設置し、「健康」に関する事務事業を一元化します。
- 自治振興課を「自治連携課」に改め、中規模多機能自治を推進します。
- 情報推進課を「情報政策課」に改め、デジタルファーストを推進します。



©Team Beppyon

コンパクトな組織による意思決定の効率化と職員力が発揮できる組織をつくります

- 現行の10部を9部に再編します。
- 市長事務局36課を34課に再編します。
- 選挙管理委員会事務局、監査事務局を統合して、「行政委員会総合事務局」を設置します。
- 教育部4課を3課に再編します。



配置図（抜粋）

4階新配置図

← 西(山側)

東(海側) →

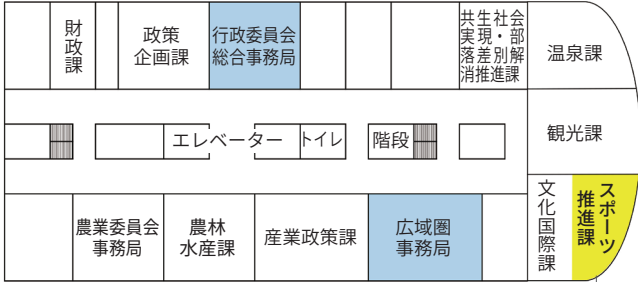

・別府市スポーツ振興奨励金など

3階新配置図

← 西(山側)

東(海側) →

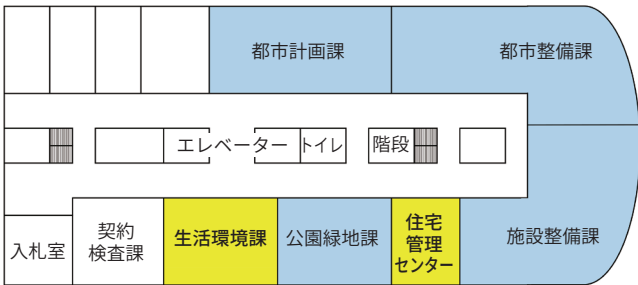

- ・ごみの分け方、出し方
- ・粗大ごみ収集の申込
- ・墓地諸届出、許可
- ・犬の登録、届出 など

◇市営住宅に関すること
 ・申込など各種手続
 ・修繕 ・苦情、相談 など

全体の新しい配置図や主な業務内容などは、市ホームページでお知らせします。

HP 市ホームページ→市政→市の組織



機構改革後の市役所の配置

階	部等	課	機構改革前の課名等	
5	企画戦略部	情報政策課	情報推進課	
		教育部	教育政策課	教育政策課、社会教育課（一部）、スポーツ健康課（一部）
		学校教育課	学校教育課、スポーツ健康課（一部）	
4	企画戦略部	政策企画課	総合政策課、情報推進課統計係	
		財政課	財政課、公民連携課	
	観光・産業部	観光課		
		温泉課		
		文化国際課		
		産業政策課		
市民福祉部	共生社会実現・部落差別解消推進課	人権同和教育啓発課		
	いきいき健幸部	スポーツ推進課	スポーツ健康課	
	行政委員会総合事務局	選挙管理委員会事務局、監査事務局		
	農業委員会事務局			
	広域圏事務局			
3	総務部	契約検査課		
	市民福祉部	生活環境課	環境課、防災危機管理課（一部）	
	建設部	都市計画課	都市政策課、建築指導課 建築指導係・建築審査係	
		都市整備課	都市整備課、道路河川課	
		公園緑地課		
	施設整備課	施設整備課、 建築指導課住宅政策室		
	住宅管理センター			
2	総務部	総務課		
		職員課		
	市長公室	秘書広報課		
	防災局	自治連携課	自治振興課	
	議会事務局	防災危機管理課		
1	市民福祉部	高齢者福祉課	福祉政策課、 高齢者福祉課高齢者福祉係	
		ひと・暮らし支援課		
		障害福祉課		
	いきいき健幸部	子育て支援課		
	介護保険課	高齢者福祉課管理係・ 介護保険給付係		
GF	総務部	市民税課		
		資産税課		
		債権管理課		
	市民福祉部	市民課	市民課、自治振興課（一部）	
	いきいき健幸部	健康推進課◇ 保険年金課	健康づくり推進課（一部）	
	会計課			

※色付文字は新設または名称変更した部課など。

◇引き続き別府市保健センターで取り扱う手続もあります。詳しくは市ホームページをご確認ください。

音楽プロデューサー

松任谷 正隆



別府市長

長野 恭紘



第 60 回拡大編

松任谷正隆さん×長野市長 特別対談

昨年大晦日「第 71 回 NHK 紅白歌合戦」で、松任谷由実さんが「77 億人えがおプロジェクト」を紹介。『ソーシャルディスタンスで離れた距離だけ、笑顔で』この言葉をキャッチフレーズに、別府市子どもたちを含む約 1 万 2000 枚の「えがおイラスト」がホールに映し出されました。

このプロジェクトの発案者は、「みんなの応援村」実行委員の松任谷正隆さん。同じく主要実行委員の 1 人である別府市長と、コロナ禍の観光について、これからの別府の未来について語り合いました。

◆みんなの応援村

地域活性化・コミュニティの再生（人を孤独にしない）という社会的使命と役割を果たすため、自治体首長が中心となり発足した官民連携組織。「応援つなぐプロジェクト」、「スーパーマンプロジェクト」など様々な公共的政策を実施。別府市を含む 50 を超える自治体が参画。

ウィズコロナの先に
見える「灯り」

松任谷さん（以下、敬称略） 新型コロナ感染症で、私たちの生活様式は大きく変わりました。別府は、毎年 900 万人もの観光客が訪れるまちと聞きましたが、当然影響がありますよね。

市長 別府を訪れる観光客は、例年と比べ 9 割減少し、大変な影響が出ています。「不要不急の外出を避けましょう」というと、なかなか観光には行きづらいのもわかります。しかし私は、ワクチン接種が始まり治療薬の研究開発も進めば、必ず観光は復活し、別府に人が戻ると考えています。

松任谷 観光客は近い将来必ず戻ってくる。諸外国では、ワクチン接種をした人が次々と旅行の予約をする動きもあります。コロナの先にある「灯り」を見ながら、今をなんとか乗り切ろうと頑張っているところです。

市長 マスコミは様々な報道をします。今、信用できるニュースって何だろうと思うんですね。市長は何を信用されていますか。

市長 大切なことは、正しい情報を得ることだと思えます。インターネット上を含めて様々な情報が溢れかえっている時代です。それらの情報に翻弄（ほんろう）されないことが必要だと思います。今その時に市民の皆さんが必要な情報を丁寧に伝え、「市が発信する情報は信頼できる」と思ってもらえるよう日々努力をすることだと。



未来から今を見ること

松任谷 首長の皆さんは、目の前のこと、新型コロナウイルスの対応もそうですが、様々な課題を抱えておられますよね。

市長 はい。特にコロナは、日々の感染者数で不安になる市民の気持ちに寄り添い、対応を変える必要があります。

松任谷 僕は車が好きで、よく車に例えて話すのですが、車って3台先を見ながら運転すると一番良い運転ができるんです。自治体も同じなのかなと。つまりコロナのように重要な目の前の課題と向き合うと同時に、少し先の景色を見ることが大切だと思います。市長はどれくらい先を見ていますか。

市長 少なくとも50年先の別府の姿を見ながら、今を考えていますね。

松任谷 50年先はどんな感じですか。

市長 電子決済が普及し、宿泊施設、観光施設、市役所などあらゆる施設の利用がデジタル化され、ますます便利になると思います。観光面では、例えば生体認証などの技術で交通から買い物、決済などを全てストレス無く過ごしていただくことができるでしょう。一方で、別府には「地獄」のように

大地から湯が湧き出るという「スーパーアナログ」なものが沢山あるので、これらを体感していただく。そんな観光のスタイルになると思います。

松任谷 デジタルで便利になった分だけ、その地域のアナログな部分の特徴が浮き彫りにされるのですね。

市長 地域に根付く文化・伝統を徹底的に磨き、アナログなものはとことんアナログを貫いて「アップデート」していくことが、「地域を磨く」ことになると思うんです。世の中のデジタル化の流れは当たり前になると思いますが、私はそれぞれの地域の不変なもの、原始的なものが「本当の価値」として認識されるようになると思うのです。

忘れ去られる記憶を

未来へつなぐには

市長 松任谷さんから見て、「まちでこんなことをやったら面白いのにな」とか、「行政ってこんなことできないの」と思われることはありませんか。

松任谷 自治体の首長さんたちがドライバードとしたら、もっと遠くを見て運転することはできないんだろうかと思うんです。例えば今回、運転している角を曲がったらコロナだったわけですよ。想像もしないまま、車は突き進んでいった。どの世界の車も。何年かしたらコロナもインフルエンザのようないなるかもしれないですが、今回私たちが経験したパニックを「忘れたい」と、人々は思うんじゃないか。

恐怖は記憶から消していきたいのが人の心じゃないだろうかと思うんです。しかし、次に同じようなことが起きたときにこの経験が生かせない。市長 もしまた同じような状況が起きたとき、私たちは今起きていることを紐解いて見られるようにしておかないといけません。例えば、今回のことで建物の構造が変わると、建築基準法にそれが刻まれるわけです。このように、法律や条例の中に記憶を残すことは、国・地方問わず政治の役割だと思います。

松任谷 人々が忘れ去ったときにそれが生きてくるわけですね。

市長 災害も同じです。平成28年に熊本地震があり、あれだけ大きな災害でしたが、私たちの記憶の中には既に忘れていくこともあると思うんです。でもそのときの経済対策や市民の感情を、いつでも紐解けるように記録として残しています。また、災害対応の経験を、技術として次に残すことも重要です。たとえ記憶から消されても、いざというときに紐解けるシステムしておく。これをしっかりやりたいです。

「このまちに住んで良かった」と思われるまちに

松任谷 今後の別府のビジョンは。

市長 「このまちに住んで良かった」と思ってもらうことが、私の究極の目標です。観光客のための政策はもちろん、住んでいる人たちのための政策こそ非常に重要です。観光客は「生活の息吹が感じられるような体験」を求めてやってきます。例えば地域の共同温泉、身近な食堂。「地域を磨く」ことが、間接的に観光政策にもつながるんです。住んでいる人が誇りを持ち、いつ訪れても変化があり、新しい出逢いがあるまち。そんなまちづくりを目指してこれからも頑張ります。松任谷さんも、コロナが落ち着いたら、是非、別府にお越しください。

松任谷 はい。伺わせていただきます。



音楽プロデューサー 松任谷正隆さん

1951年、東京都生まれ。作編曲家、音楽プロデューサー。松任谷由実をはじめ、様々なアーティストのイベント演出、映画、舞台音楽を手掛ける。

市民の皆さんへ 新型コロナワクチンについて のお知らせ

新型コロナワクチンは、厚生労働省によると2回の接種によって発熱やせきなどの発症を防ぐ効果が95%あると報告されており、ワクチンを受けた人は受けていない人よりも、新型コロナウイルス感染症を発症した人が少ないということがわかっています。

多くの人に接種してもらうことで重症者や死亡者を減らし、医療機関の負担を減らすことが期待されます。

市民の皆さんが納得して接種してもらえるよう、市としても正確な情報をお伝えできるように努めます。

■接種の流れ

①市から接種券と予診票が届く

- ・住民票のある住所に送付します。
- ・届いた人から接種の予約ができます。

②予約する

インターネット上の予約フォームまたはコールセンターで接種の予約を受け付けます。接種会場は、接種券に同封しているチラシやホームページでご確認ください。

③接種する

持ち物…①接種券②本人確認書類(免許証、保険証など)③予診票(接種券に同封しています)

※混雑を避けるため、予診票の事前記入にご協力ください。また、当日は肩を出しやすい服装でマスクを着用してください。

■コールセンターを開設しました

新型コロナワクチン接種のお問合せを受け付けます。

別府市新型コロナワクチン接種コールセンター

☎0120-797-567 (フリーダイヤル)

9時～17時(土日祝除く)

■接種券の発送時期

対象者	接種券発送時期(予定)	接種時期(予定)
高齢者(65歳以上)	4月中旬	4月下旬以降
基礎疾患がある人	以降順次	未定
高齢者施設等の従事者		
上記以外の人		

■接種制度

対象年齢 16歳以上の希望する人※

接種費用 無料 接種回数 1人2回

接種間隔 1回目の接種後、3週間の間隔で2回目の接種を受けてください。ほかの予防接種とは前後2週間の間隔を空けてください。

(※ファイザー社のワクチンは接種対象が16歳以上です。16歳未満の人への接種情報は今後、国の情報を基にお知らせします。)

問 健康推進課 新型コロナウイルスワクチン接種対策係 ☎21-1117 8時30分～17時(土日祝除く)

亀川浜田町の市有地(JR亀川駅横)を土地利用条件付き一般競争入札により売却します

今回の一般競争入札では、土地の引き渡し日から10年間は住宅の用途に供すること、また1年以内に着手することを条件として入札参加者を募集します。住宅の対象は、戸建住宅・共同住宅・併用住宅・学生寮・職員寮です。詳しくは募集要領をご覧ください。

■申込受付 4月5日(月)～30日(金)17時(郵送の場合は簡易書留で4月30日(金)必着分まで)

■入札日時 5月11日(火)14時(郵送での入札は簡易書留で5月7日(金)必着分まで)

■入札場所 入札室(市役所3階) ■入札保証金 223万円(落札できなかった場合、入札保証金はお返します。)

所在地	別府市亀川浜田町16番4	地目	雑種地
地積	1203.33㎡(約364.7坪)	用途地域	商業地域
最低売却価格	44,520,000円(1坪当たり約122,000円)	建蔽率	80%
		容積率	400%
特記事項	<ul style="list-style-type: none"> ・東側が幅員約15.1mの県道(亀川別府線)に接面 ・北側が亀川駅ロータリーである幅員約11.7mの市道(亀川駅東線)と接面 ・西側がJR路線に接面 ・間口6.5m、最大奥行40.1mの旗状地 ・現況更地(一部コンクリート敷き) 		

・申込の際に土地利用概要書を提出してください。概要に基づいた土地の利用を条件とします。

・入札参加者がいないなどの理由で落札されなかった場合は、5月28日(金)から先着順で売却します。

・募集要領は、市役所2階総務課管財係で配布します。市ホームページからもご覧になれます。

申問 総務課管財係 ☎21-1118

市県民税の申告期限を延長します

◆市県民税の申告は市役所へ
申告期限 4月15日(木)
受付時間 8時30分～17時
場所 市役所グラウンドフロア

市民税課33番窓口
市民税課普通徴収係
☎11119

税務署から確定申告についてのお知らせ

新型コロナウイルス感染症の拡大防止のため、令和2年分の所得税・消費税(個人事業者)・贈与税の申告・納付期限及び振替日が左記のとおり延長されました。

税目	延長後の申告・納付期限	延長後の振替日
所得税	4月15日(木)	5月31日(月)
消費税(個人事業者)		5月24日(月)
贈与税		利用できません

税務署の申告相談会場への入場には、当日発行(またはオンラインで事前発行)される入場整理券が必要です。来場者が多い場合は、後日の来場をお願いする場合があります。

来場の際は、マスクの着用など感染予防対策にご協力ください。

確定申告書は、国税庁ホームページ「確定申告書等作成コーナー」から、ご自宅で作成し、e-Taxまたは印刷して郵送などでも提出できます。詳しくはホームページをご覧ください。左記へお問い合わせください。

HP 国税庁ホームページ
<https://www.nta.go.jp/>
別府税務署
☎(23)2111

国税の納税の緩和制度

新型コロナウイルス感染症の影響により収入が大幅に減少した場合や災害により財産に相当の損失を受けた場合など、所定の要件に該当する際は、税務署に申請することにより、「納税

の猶予」などの納税の緩和制度が適用される場合があります。国税の納税に關し、税務署で相談を希望する際は、税務署に電話予約をしてください。

詳細は、国税庁ホームページをご覧ください。国税庁ホームページ「新型コロナウイルス感染症の影響により納税が困難な方へ」

HP https://www.nta.go.jp/taxes/nozei/nofu_konan.htm

別府税務署
☎(23)2111



こちらから

国税庁 検索

国民健康保険証の発送

◆70歳になる人

国民健康保険加入中で70歳になる人(昭和26年4月2日～昭和26年5月1日生まれ)へ、令和3年7月末日までの高齢受給者証一体型保険証を4月下旬に郵送します。

問 保険年金課
☎(21)1148

国民健康保険・後期高齢者医療制度時間外窓口

「仕事で納付に行けない」などでお困りの人のために時間外窓口を開設します。保険税・保険料の納付や納付相談、加入や脱退の手続にご利用ください。電話相談も受け付けます。

日時 4月4日(日) 8時30分～17時、22日(木) 17時30分～20時

問 保険年金課
☎(21)1148

就学援助制度(要申請・審査有)

経済的な理由で、公立小・中学校の児童生徒を就学させることが困難な場合、一定の要件を満たせば就学援助制度を利用できます。

詳しくは、左記または各公立小・中学校へお問い合わせください。

問 学校教育課
☎(21)1574

保育士等就労奨励制度(要申請・審査有)

保育士等の保育所等への就労の促進とその定着を図り、入所待ち児童数を減少させることを目的として令和3年4月1日以降に保育所等に就職した保育士等に就労奨励金を補助します。

①就職して1年以上勤務することを誓約する者に10万円
②①を受けた者が、2年以上継続して勤務した場合に10万円
※認可外保育施設は除きます。詳細は左記へお問い合わせください。

問 子育て支援課
☎(21)1427

普通救命講習

毎月第2日曜日に開催予定の普通救命講習は新型コロナウイルス感染症拡大防止のため当分の間、中止します。

※資格取得などのため修了証が必要な場合は別途ご相談ください。

問 消防本部警防課
☎(25)1124

別府市新規創業促進 補助金申込者募集



創業の裾野を広げて新たな産業の創出を図るため、国の特定創業支援等事業を活用して登録免許税半額軽減を受けた人に対し、残りの半額相当額を補助します。

対象者
 事業を営んでいない個人、または開業届に記載した開業日から5年を経過していない個人事業主で令和3年4月1日以降に新たに会社を設立した人

補助額

- ・株式会社設立の場合
一律7万5千円
- ・合同、合名、合資会社設立の場合
一律3万円

募集期間

4月1日(木)～
 ※詳しくは市ホームページをご覧ください
 ※お問い合わせください。

① 産業政策課
 ☎11132

ワーケーション 環境整備事業

ワーケーションに対応できる環境を整備するために購入するデスクや椅子などの費用の一部を補助します。

補助対象者・条件

- ・別府市内で宿泊施設、コワーキングスペースなどの事業所を有する事業者
- ・ワーケーション、テレワークに対応できる環境整備が目的であること
- ・市税に滞納がないこと
- ・令和3年度中に工事及び支払が完了すること
- ・市のワーケーション推進事業に協力すること

補助金額

補助対象経費の3分の2以内
 (千円未満切捨て)
 最大15万円

募集期間

4月19日(月)～
 5月31日(月)
 ※申請を検討する人は、事前にご相談ください。補助対象経費などの詳細は市ホームページをご覧ください。

① 産業政策課
 ☎11132

市役所債権管理課窓口にセミセルフレジを設置しました

債権管理課の市税納付窓口に、対面式セミセルフレジを設置しました。窓口で市税を納付する際、市民の皆さんが対面式セミセルフレジへ現金を投入し、自動釣銭機から釣銭を受け取ってもらいます。

市民の皆さんの待ち時間が短縮されるだけでなく、職員と市民の皆さんとの現金の受渡しによる接触の機会が軽減され、感染症拡大防止も期待できます。



① 債権管理課 ☎21-1121

マイナンバーカード・マイナポイントの出張申請サポートを行います

3月下旬頃までに、マイナンバーカード（個人番号カード）をお持ちでない人に、地方公共団体情報システム機構からマイナンバーカードの申請に必要な「QRコード付き交付申請書」が再送付されます。

スマートフォンやタブレットからオンライン申請していただくか、郵送申請の場合は必要事項を記入のうえ、写真を貼り、同封の返信用封筒でポストに投函してください。
 ※郵送申請先は市役所ではありません。

※右記申請サポートの詳細は、市報1月号12ページ、マイナポイントの詳細は市報12月号4ページをご覧ください。

① QRコード付き交付申請書に関すること
 マイナンバー総合フリーダイヤル

☎0120-95-0178

出張申請サポートに関すること

情報政策課 ☎75-8521



申請方法がわからない人に、下記の日程でマイナンバーカード・マイナポイントの出張申請サポートを行います。

【4月巡回予定】 各回 10時～16時

7日(水)	南部地区公民館
9日(金)	朝日出張所
14日(水)	亀川出張所(あすなる館)
16日(金)	東山地区公民館
21日(水)	西部地区公民館
23日(金)	南部出張所
28日(水)	中央公民館
30日(金)	中部地区公民館

休日申請支援

日時 4月18日(日) 9時～16時

場所 市役所1階 レセプションホール

市民活動団体を支援します

別府市市民活動支援補助金 申請団体募集

別府市では、地域の課題解決に向けて公益的な活動を行うNPO法人や学生団体も含めた市民活動団体を支援することにより、協働のまちづくりを一層推進するため補助金を交付します。

■NPO活動推進部門

対象経費 団体の組織強化または人材育成に要する経費、団体の中間支援活動に要する経費

対象団体 次の要件を全て満たすNPO法人

- ①事務所が市内にあり、市内で市民活動を行っていること
- ②設立後5年以上経過していること
- ③5人以上の会員で構成されていること
- ④法人やその構成員が、暴力団等と無関係であること
- ⑤政治活動や宗教活動を目的としないものであること

補助限度額 60万円（補助率10分の10以内）

■市民活動促進・活性化部門（一般枠・学生枠）

対象経費 団体の市民活動の準備に要する経費、団体の市民活動・運営に要する経費

対象団体 次の要件を全て満たす市民活動団体（NPO法人含む）

- ①市内で市民活動を行っている、または行おうとしていること

②市内を活動拠点とし、5人以上の会員で構成されていること

③規約などを有し、責任者が明確であること

④営利を目的としていないこと

⑤「NPO活動推進部門」の④、⑤の要件を満たすこと

※学生枠は、上記①～⑤を全て満たす市内の学生団体（市内に所在する大学及び大学院、短期大学、専修学校等に在籍する学生により構成される団体）であること

補助限度額 （一般枠）30万円（補助率2分の1以内）
（学生枠）10万円（補助率10分の10以内）

■申請と審査について

申請方法 申請書に必要事項を記入し、必要書類を添えて自治連携課へ提出。申請書は自治連携課にあるほか、市ホームページからダウンロードできます。

受付期間 4月9日（金）～5月10日（月）

審査方法 1次書類審査、2次公開審査

☎ 自治連携課 ☎ 21-1125

高齢者のための相談機関「地域包括支援センター」

地域包括支援センターは、高齢者やその家族、地域住民からの高齢者虐待や認知症などに関する相談、介護保険の認定申請代行や福祉サービス案内など様々な相談支援を行う機関です。そのほか健康教室、介護予防教室への参加案内などの介護予防支援や医療・介護関係者との連携強化、地域のネットワークづくりにも取り組んでいます。お気軽にご相談ください。

各地域の高齢者の相談窓口（地域包括支援センター）連絡先一覧

名称	電話番号	所在地
別府市青山・東山地域包括支援センター	73-8989	鶴見6組1
別府市中部地域包括支援センター	76-5866	石垣東1丁目9番20号 テラス石垣1階
別府市鶴見台地域包括支援センター	25-7722	石垣西10丁目9番13号 豊ビル102
別府市朝日地域包括支援センター	85-8088	大畑2-1 飛鳥ビル1階
別府市山の手地域包括支援センター	23-5582	山の手町2番17号
別府市北部地域包括支援センター	66-8844	亀川中央町9番27号
別府市浜脇地域包括支援センター	25-6811	浜脇1丁目8番5号 浜脇高層店舗B

☎ 介護保険課 ☎ 21-1463

児童・子育て支援に関する制度

※各制度には申請手続が必要です。
④ 子育て支援課 ☎(21)1427

児童手当

(所得制限あり)

対象 中学校修了前(15歳到達後最初の3月31日まで)の児童を養育している人

支給額(月額)

0～3歳未満 1万5千円

3歳～小学校修了前

第1子・第2子 1万円

第3子以降 1万5千円

中学生 1万円

※所得制限超過の場合、児童1人につき5千円支給

※公務員は職場での手続が必要です。

児童扶養手当

(所得制限あり)

対象 ひとり親家庭の児童

(児童が18歳到達後最初の3月31日まで。ただし

児童が政令で定める程度の障がいを持つ場合は20

歳まで)の父母または養

育者

※父または母が政令で定め

る程度の障がいがあると

子ども医療費助成

対象者が医療機関に受診したとき、市が費用の一部を助成します(保険診療分)。

対象(市内在住であること)

・未就学児(6歳に達した3

月未まで)通院・入院・調剤

・小・中学生(15歳に達した3月未まで)入院のみ

・市町村民税非課税世帯小・中学生(15歳に達した3月未まで)通院・入院・調剤

※助成を受けるには受給資格者証の申請手続が必要

対象者が医療機関にかかったとき、市が費用の一部を助成します(保険診療分)。

ひとり親家庭等医療費助成

対象者(市内在住であること)

①ひとり親家庭等の親

②ひとり親家庭等の親に監護されている児童

③父母のいない児童

※児童は18歳到達後最初の3月31日までの人

※父または母が政令で定める程度の障がいがあるときも対象となる場合があります。

特別児童扶養手当

対象 精神・身体に政令で定める程度の障がいを持つ児童(満20歳まで)の父母または養育者

子育て短期支援事業

保護者が病気、出産、就労などの理由により、一時的に子どもを自宅で養育することが困難になった場合に、子どもを預けられる事業です。泊りがけで預けられる「ショートステイ」と平日夜間や休日に預けられる「トワイライトステイ」があります。

※預ける理由により利用できる事業が異なります。※所得に応じて、利用者の負担金があります。

一時預かり事業

保護者の短期の勤務や傷病などの緊急な理由により家庭で保育できなくなった場合や、育児疲れを解消したい場合などに一時的に保育所(園)に預けられます。

対象児童 市内在住で認可保育所・公私立幼稚園などに入所していない概ね6か月児から就学前の児童

預けられる時間

8時～18時(日曜日、祝日、年末年始を除く)

預けられる保育所(園)

・中央保育所(立田町)

・内籠保育所(国立第二)

・鶴見保育所(荘園)

・ナーサリーみにふう(西野口町)

※利用料など詳しくはお問い合わせください。

一時預かり事業

2歳児定期利用

家庭において必要な保育を受けることが困難であると認定を受けた2歳児を定期的に預けられます。

預けられる幼稚園

真愛幼稚園(上田の湯町)

※対象児や利用料など詳しくはお問い合わせください。

おおいた子育てほっとクーポン

新たに生まれた子を対象とした、おおいた子育てほっとクーポンの申請を受け付けています。出生後、申請していない保護者は申請手続を行ってください。

有効期限にご注意ください

おおいた子育てほっとクーポンの有効期限は3歳の誕生日の前日までです。

平成30年4月1日～平成31年3月31日に生まれた子を対象にしたオレンジの表紙のクーポンをお持ちの人は有効期限を確認し、期限内にご利用ください。

サービス内容を追加しました!

4月から次のサービスを追加します。

①オムツ・ミルクの購入

②母子健康診査

(二か月検診)

※詳しくは市ホームページをご覧ください

援課までお問い合わせください。

別府市ファミリー！ サポート事業

子育て中の家庭を応援するために、「援助してほしい人」と「援助をしたい人」が会員となって、有料で活動を行い地域で支え合う事業です。

※事前登録が必要（利用料は1時間あたり600円から）

④ 別府市ファミリー・サポート・センター
（ほっぺパーク内）
☎(27)1189

各制度には申請手続 が必要です

申請時、個人の状況などに応じて必要な書類などがあります。手当は申請をした翌月分から支給します。詳しくは子育て支援課へお問い合わせください。

ゴールデンウィークは 路上工事を中止します

大分県路上工事縮減対策推進協議会において決定された国道、県道、市道11路線について、工事による渋滞を緩和するため、ゴール

デンウィーク期間中の路上工事を中止します。

中止期間 4月28日(水) 22時

～5月6日(木) 9時

④ 都市整備課 ☎(21)2560

春の全国

交通安全運動

春は、入学する児童の歩行中の交通事故や、通勤に慣れない車などが増加する事故の起こりやすい季節です。

優しいマナーと思いやりを心掛けて、安全運転の実践と交通安全運動へのご協力をお願いします。

・子どもや高齢者など、歩行者へ思いやりのある運転をしましょう。

・横断歩道の近くでは、歩行者も運転者も、安全確認を行いましょう。

・自転車の安全利用を促進するため、自転車損害賠償責任保険などに加入し、自転車通学をする中・高校生はヘルメットを着用しましょう。

期間 4月6日(火)～15日(木)

④ 生活環境課
☎(21)1134

交通安全指導員募集

左記の小学校付近で、登校時に子どもたちの交通安全指導をしていただける人※性別は問いません。

募集校區 境川小、南小、南立石小、朝日小、大平山小、山の手小

報酬 10万円(年額)

④ 指導時間 授業日の7時30分～8時30分(約1時間)

④ 生活環境課
☎(21)1134

別府市立別府西中学校が開校します

旧西小学校跡地に、4月から山の手中学校と浜脇中学校を統合した別府西中学校が開校します。4階建ての校舎には、図書館とPC教室を併設したメディアセンター、多目的ホール、多目的トイレやエレベーター、3階にプールを設置するなど子どもたちの豊かな学びを紡ぎ出す多くの特色ある学校となっています。

④ 教育政策課 ☎21-1572

固定資産課税台帳の縦覧・閲覧

縦覧とは、市内に所在する土地や家屋の評価額を確認でき、自分の土地や家屋の評価額と比べることによって、評価の適正さが確認できる制度です。また縦覧期間中の固定資産課税台帳(名寄帳)の閲覧の手数料は無料です。

	期間	対象者
①縦覧	4月1日(木)～5月31日(月)	固定資産税の納税者、納税管理人、住民票上の同一世帯の親族、代理人
②閲覧	4月1日(木)～令和4年3月31日(木)	固定資産税の納税者、納税管理人、住民票上の同一世帯の親族、代理人、借地・借家人など

時間 8時30分～17時(土・日曜日、祝日、年末年始は除く)

持参する物

- ①②共通 免許証など本人確認ができるもの、印鑑(法人の場合)、代理人であることを証する書面(委任状など)
- ②のみ 借地・借家人などの人は賃貸借契約書及び賃借料領収書など関係を証するもの

場所・④ 資産税課(グランドフロア36番窓口) ☎21-1120

ごみと資源の分け方・出し方カレンダー

町内別のごみ収集日や分別方法を記載した『ごみと資源の分け方・出し方カレンダー』を配布しています。

既に市報3月号と一緒にお配りしましたが、お持ちでない人は市役所本庁または各出張所でも

無料配布していますのでご活用ください。



※市ホームページから ▲こちらからダウンロードもできます。

④ 「生活」→「環境・ごみ」→「ごみと資源の分け方・出し方カレンダー」

④ 生活環境課
☎21-1134
生活環境課清掃事務所
☎66-5353

宝くじ助成金によるコミュニティ助成事業

(一財)自治総合センターでは、宝くじの社会貢献広報事業として、宝くじの受託事業収入を財源に自治意識の向上を図るためのコミュニティ助成事業を行っています。

さんもく会 板山桜並木ライトアップ事業活動備品の整備

亀川の町おこしグループさんもく会では、コミュニティ助成金を活用して提灯などを整備し、夜桜のライトアップによる憩いの場としての魅力向上と地域の活性化を図ります。

自治連携課 ☎ 21-1125



令和3年度 狂犬病予防注射

犬を飼う場合は、一生に一度の登録と、毎年の狂犬病予防注射が法律で義務付けられています。動物病院または集合注射会場で予防注射の接種を行ってください。

狂犬病は、感染した犬に人が噛みつかれ、発症すると助からない恐ろしい病気です。国内では、予防注射や野犬の捕獲などにより、50年以上発生していませんが、世界中では多くの人が犠牲になっています。

狂犬病予防注射料金

3千250円(動物病院、集合

注射ともに同額)

犬の登録料金 3千円

※事前に注射案内通知書裏面の問診票の各項目に記入して会場にお持ちください。通知書をお持ちでない人は、生活環境課にお問い合わせを。

※登録のない犬については、飼い主に通知書を送付していません。ご確認のうえ、必ず生活環境課で犬の登録を行ってください。

生活環境課

☎ 1134

動物病院

動物病院	電話	動物病院	電話
阿部どうぶつ病院(上野口町)	22-7822	すえつぐ動物病院(松原町)	25-5556
えとう動物病院(南のヶ浜町)	21-1414	友永ペット病院(鶴見)	25-0828
木原荘園犬猫病院(荘園)	24-7816	ファミリア動物病院(中須賀東町)	67-0535

集合注射会場

日程	時間	会場	時間	会場
4/6 (火)	9:20 ~ 9:45	朝日出張所	9:20 ~ 9:40	スパランド豊海第1幼児公園
	9:55 ~ 10:20	朝日大平山地区公民館	9:50 ~ 10:10	関の江新町第1幼児公園
	10:30 ~ 10:40	扇山第6幼児公園	10:20 ~ 10:35	小坂第1幼児公園
	10:50 ~ 11:05	扇山公民館	10:45 ~ 11:00	小坂公民館
	13:20 ~ 13:35	山の手町本光寺	13:20 ~ 13:35	八幡朝見神社駐車場前
	13:45 ~ 14:05	原町公民館	13:50 ~ 14:05	河内バス停上交差点横
14:15 ~ 14:30	青山町公民館	14:15 ~ 14:30	山家市営東別府住宅前	
4/7 (水)	9:20 ~ 9:30	旧東山小中学校バス停前	9:20 ~ 9:35	明礬みどり荘前
	10:05 ~ 10:15	内成公民館	9:45 ~ 9:55	旧朝日小学校湯山分校前
	10:25 ~ 10:35	古賀原公民館	10:15 ~ 10:30	旧天間小学校
	10:50 ~ 11:00	赤松地藏群前	-	-
	13:20 ~ 13:30	小倉公民館	13:20 ~ 13:45	古市第2温泉
	13:40 ~ 14:05	竹の内公民館	13:55 ~ 14:10	八幡石垣神社(中須賀本町)
14:15 ~ 14:30	大平山小学校体育館前	14:20 ~ 14:40	石垣神社(石垣西4丁目)	
4/8 (木)	9:20 ~ 9:35	内籠公民館	9:20 ~ 9:40	鉄輪東公園(鉄輪温泉公園、鉄輪東)
	9:45 ~ 9:55	市営亀川住宅B棟駐車場	9:50 ~ 10:05	上平田公民館
	10:05 ~ 10:20	浜田温泉第2駐車場	10:15 ~ 10:35	四の湯温泉前ちびっこ広場
	13:20 ~ 13:40	老人ホーム一燈園(堀田)	13:20 ~ 13:30	乙原公民館
	13:55 ~ 14:10	北鉄輪公民館	13:40 ~ 13:55	堀田公民館
	14:25 ~ 14:40	野田公民館	14:05 ~ 14:25	南立石生目町公民館

※犬の死亡や所在地、飼い主が変更になったときは届出が必要ですので、生活環境課にお知らせください。

※4月8日(木)市営亀川住宅集会所が昨年に引き続き工事中のため、市営亀川住宅B棟駐車場が会場となります。

身近な人権講座

日時 4月22日(木)

13時30分～15時30分

場所 野口ふれあい交流

センター(野口元町)

テーマ 障害者と人権

「障がいがあった

も仕事に障がいは

ない」

講師 ソニー・太陽株式会社

人事総務部 統括部長

瀬口晋二郎さん

☎ 社会教育課

(21) 1587

共生社会実現・

部落差別解消推進課

☎ (21) 1291

消費生活相談

消費生活に関するトラブル

や契約・解約などの相談を受

けています。一人で悩まず、

お気軽にご相談ください。

日時 毎週月～金曜日

9時～16時30分

※土日、祝日は除く。

相談員 消費生活専門相談員

場所・☎ 別府市消費生活

センター

(市役所4階産業政策課内)

☎ (21) 1881

子どもに関する

弁護士による専門

相談(要予約)

一人で悩みを抱えずに、

ぜひご相談ください。

日時 4月23日(金)

16時～18時

場所 光の園子ども家庭支

援センター内

(荘園8組)

内容 子どもや子育て環境

に関する悩みを、法律や

人権の観点から弁護士に

相談できます。

※無料。1人30分程度。

※電話で左記へ申込み。

☎ (申) 別府市子ども家庭総

合支援拠点(光の園)

☎ 080(3371)0874

人権相談(要予約)

部落差別問題をはじめと

した人権問題に関する各種

相談をお受けします。

日時 毎週月～金曜日

9時～16時

受付15時30分まで

※祝日、年末年始は除く。

場所・☎

人権啓発センター

☎ (23) 6163

債務者相談会

(要予約)

弁護士による30分程度の

相談です。

借金問題でお困りの人は

ご相談ください。

日時 4月8日(木)

13時30分～16時30分

場所 市役所3階

3F-1会議室

定員 各6人(先着順)

☎ (申) 産業政策課

(21) 1881

農地農業相談

日時 4月15日(木)

13時30分～15時30分

場所 市役所4階

農業委員会室

内容 農地、農業に関する

相談など

相談員 農業委員、農地利

用最適化推進委員

※予約は4月7日(水)までに

電話で左記へ申込み。

☎ (申) 農業委員会事務局

(21) 1178

わたしたちのねがい

人権って何ですか？

私たちは、誰もがみな、人間らしく幸せに生きていくための権利を持っています。

この権利を人権といいます。これは、私たちが幸福な生活を営んでいくために侵すことのできない普遍の権利であり、日本国憲法によって人種・性別・出身地などにかかわらず、全ての国民に保障されています。

一人ひとりの人権が尊重されるためには、社会のしくみを整えていくことはもちろん、私たち一人ひとりの考え方や行動を見つめ直すことが必要です。

お互いの人権を尊重し、差別や偏見のない、本当に人権が尊重される社会をつくっていくことが一人ひとりに求められています。

人権を尊重するための第一歩は、相手の気持ちを考えることです。まずはその一歩から始めてみませんか。そして、自分も周りの人も、全ての人々の人権が大切にされる人権尊重のまちづくりを、共にめざしていきましょう。

4月の無料人権相談 お気軽にご相談ください。

日時 14日(水) 10時～12時、13時～15時

場所 市役所4階 4F-1会議室(予約優先)

相談員 人権擁護委員

※毎月第2火曜日

☎ 共生社会実現・部落差別解消推進課

☎ 21-1291

このコーナー(わたしたちのねがい)では、年間を通して下記のような部落差別問題をはじめとするさまざまな人権課題について考えていきます。

部落差別問題、子どもの人権、女性の人権、高齢者の人権、障がいの者の人権、外国人の人権、医療をめぐる人権、性的少数者の人権、東日本大震災被災者の人権、犯罪被害者やその家族の人権、インターネットによる人権侵害など

募集 水泳教室

市営温水プールでは、水泳教室を週 10 回開いています。プールで水と親しみ、健康な体をつくりませんか。
受講料 月 4,700 円（1 回 1 時間・月 4 回） 定員 各教室 35 人

曜日	時間	教室名	曜日	時間	教室名
月曜日	10 時 30 分～11 時 30 分	初心者コース	木曜日	10 時 30 分～11 時 30 分	リフレッシュコース
	11 時 30 分～12 時 30 分	健康体操&水中エクササイズ		19 時～20 時	初心者コース
水曜日	10 時 30 分～11 時 30 分	中級者コース	金曜日	10 時 30 分～11 時 30 分	学童コース
	16 時 20 分～17 時 20 分	学童コース		16 時 20 分～17 時 20 分	
	17 時 30 分～18 時 30 分			17 時 30 分～18 時 30 分	

※申込みには印鑑と受講料（1 か月分）が必要です。学童コースはキャンセル待ちの場合があります。

場所・申問 別府市営温水プール【火曜日休館】 ☎ 2 5 - 3 6 3 3

募集 ベっぷアリーナ運動教室（4月～6月）

	スポーツ教室	ストレッチ教室	予約受付開始日
料金	1 回 500 円（定員各 30 人）	1 回 300 円（定員各 15 人）	—
4 月	① 6 日（火） ① 20 日（火） ② 22 日（木）	④ 8 日（木） ③ 13 日（火） ③ 27 日（火）	受付中
5 月	② 13 日（木） ① 18 日（火） ① 25 日（火）	③ 11 日（火） ④ 27 日（木）	4 月 19 日（月） 9 時～
6 月	① 1 日（火） ② 17 日（木） ① 22 日（火）	④ 3 日（木） ③ 8 日（火） ④ 24 日（木） ③ 29 日（火）	5 月 17 日（月） 9 時～
内容	卓球、バドミントン、スポンジテニスなど	脳トレや簡単なトレーニング、ストレッチ	—

※持ち物はタオル、飲み物、室内用シューズ（スポーツ教室のみ）

※別府市民限定で小中高生不可。毎月ごとに申込み先着順。定員になり次第締切り

※予約後のキャンセルは主催者都合の開催中止以外、1 回分の参加料がかかります。

場所・申問 ベっぷアリーナ【水曜日休館】 ☎ 2 1 - 2 3 2 3

① 10 時～12 時

② 14 時～16 時

③ 14 時～14 時 45 分

④ 10 時～10 時 45 分

募集 ゆったりストレッチ教室（5月～7月）

場 所	曜日 / 時間	定員	曜日 / 時間	定員
南部地区体育館	①火曜日 14 時～15 時	44 人	②木曜日 10 時～11 時	44 人
西部地区体育館	③月曜日 10 時～11 時	44 人	④水曜日 15 時 30 分～16 時 30 分	44 人
中部地区体育館	⑤月曜日 11 時～12 時	44 人	⑥木曜日 12 時 50 分～13 時 50 分	44 人
朝日大平山地区体育館	⑦月曜日 14 時～15 時	44 人	⑧水曜日 10 時～11 時	44 人
北部地区公民館集会室	⑨火曜日 9 時 30 分～10 時 30 分	33 人	⑩金曜日 13 時～14 時	33 人
野口ふれあい交流センター体育室	⑪月曜日 15 時～16 時	44 人	⑫金曜日 10 時～11 時	44 人

開催期間 5 月 6 日（木）～7 月 21 日（水） ※参加無料

持ち物 ストレッチマットまたはバスタオル、飲み物、タオル

申込方法 往復はがきに下記の必要事項を記入のうえ、お申し込みください。※1 人につき 1 枚のみ（連名不可）

①参加者氏名・フリガナ ②電話番号（携帯電話 / 自宅） ※4 月 9 日（金）締切【消印有効】

③参加希望場所の番号（上記の「教室①～⑫」から 1 か所のみを選択してください。）

郵送先 〒8 7 4 - 8 5 1 1 別府市上野口町 1 番 15 号 別府市健康推進課内「ゆったりストレッチ教室」係

※応募多数の場合は厳正なる抽選で参加者を決定します。なお、参加の可否は返信用はがきでお知らせします。

※詳細は市のホームページをご覧ください。各地区公民館で募集要項をご確認ください。

※新型コロナウイルス感染症の影響により教室の中止、縮小の場合があります。

申問 健康推進課 ☎ 2 1 - 2 1 8 8 ※3 月 31 日（水）までは、スポーツ健康課 ☎ 2 1 - 8 0 8 8

募集 社会教育課主催講座

期間：5月～令和4年2月

受講
無料

学校支援・放課後学習ひろば ボランティア説明会

地域の公立幼稚園・学校での教育活動や、水曜日に実施する放課後学習ひろばで、子どもの学びを応援するボランティアを募集します。

日時 4月28日(水)

15時～16時

場所 別府市公会堂 講座室

① 市社会教育課

☎ 21-1587

講座名	①にこにこ子育て学級 (20人・新規申込優先 ・先着順)	②チャレンジ 子育て学級	③地域教育力活性化事業	
			子どもひろば・ 世代間交流	学習ひろば
日程	毎月第3金曜日 10時～12時	毎月第2火曜日 10時～12時	土・日曜日の 10時～12時 または13時～15時	5月中旬～令和4年 3月の隔週水曜日 15時～16時
場所	別府市公会堂ほか	別府市公会堂ほか	別府市公会堂、 各地区公民館	市内各小学校 ※東山小学校を除く
対象	乳幼児の保護者など (託児あり)	幼稚園児・小学生・ 中学生の保護者など	—	2～4年生(各学校 で異なります)

申込方法

①・②…4月1日(木)以降、社会教育課に申込み。

※電話、メール、FAX、市ホームページの申込みフォームのいずれか。

【必要事項】希望の講座名、住所、電話番号、保護者氏名(かな)、
子どもの氏名(かな)、学校(園)名、学年(年齢)

③…学校を通じてお知らせします。

④ 市社会教育課 ☎ 21-1587 FAX 22-5100 ✉ lle-be@city.beppu.lg.jp

※子どもひろば・世代間交流についてのお問い合わせは、各地区公民館へ。HP トップ→学習→講座・イベント



◀申込みフォーム、各地区
公民館の電話番号などの
詳細は市ホームページへ

フォトべっぷ



防火の誓いを一幼少期から防火・防災知識を身に付けることを目的に、市内の幼稚園や保育園6団体985人の幼年消防クラブ入会式が行われました。入会認定書が手渡され、法被(はっぴ)身を包んだ子どもたちは声を揃えて防火の誓いを立てました。



いきいきとした地域づくり—県や市では高齢者が住み慣れた地域で健康に過ごせるよう住民主体の通いの場づくりを推進しており、取組を行う7人と1団体を表彰しました。表彰された人たちは「今後も取組を継続したい」と笑顔を見せました。

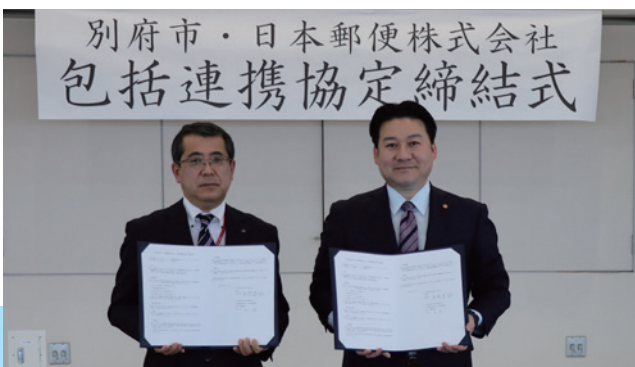

強みを生かして—2月15日、市と日本郵便が包括連携協定を結びました。今後更なる市民サービスの向上や地域の活性化を目指して、日本郵便の信頼性やネットワークなどを生かした取組を協働して進めていきます。



1年の成果を発表—県下5市をリモートでつなぎ、子ども司書養成講座受講生の認定式が行われました。各市の認定子ども司書たちは、図書館バックヤードツアーや作家の講演会参加などの活動を報告し合い、式の最後には認定バッジが授与されました。

日曜・祝日の在宅当番医

発熱など風邪症状がある場合は、事前に電話で相談し、医療機関の指示に従って受診してください。都合により変更になることがあります。最新の情報は市ホームページをご確認ください。

診療時間 9:00～17:00 (内)=内科 (小)=小児科 市健康推進課 ☎21-1117



4月			
日	医療機関名	所在地	電話
4	別府市医師会地域保健センター (15歳以上が対象です) (内)	西野口町	26-4000
	河野小児科医院 (小)	石垣西7丁目	22-4429
11	いとう循環器・麻酔科クリニック (内)	石垣西7丁目	24-1002
	衛藤小児科医院 (小)	荘園	85-7881
18	おおさわクリニック (内)	富士見町	27-0030
	古城小児科医院 (小)	上人仲町	67-5566
25	垣迫内科医院 (内)	松原町	23-8131
	矢田こどもクリニック (小)	石垣東4丁目	22-9557
29	久保おなか・おしりクリニック (内)	石垣東3丁目	23-2211
	松井小児科医院 (小)	大畑	24-1911

5月2日～5日			
日	医療機関名	所在地	電話
2	別府市医師会地域保健センター (15歳以上が対象です) (内)	西野口町	26-4000
	衛藤小児科医院 (小)	荘園	85-7881
3	安倍内科医院 (内)	火売	66-6780
	松本小児科医院 (小)	北浜2丁目	23-5215
4	石垣病院 (内)	実相寺	66-7557
	河野小児科医院 (小)	石垣西7丁目	22-4429
5	畑病院 (内)	中島町	21-1371
	矢田こどもクリニック (小)	石垣東4丁目	22-9557

5月1日～5日の休日当番歯科



診療時間 9:00～12:00、13:00～17:00
 受付時間 午前は11:30まで、午後は16:30まで
 別府口腔保健センター ☎21-5657

日	曜	医療機関名	所在地	電話
1	土	鉄輪歯科クリニック ※13:00～17:00(午前は休診)	鉄輪東	66-1365
2	日	歯科柳川医院	秋葉町	23-1464
3	月	関の江歯科医院	古市町	78-2171
4	火	関の江歯科医院	古市町	78-2171
5	水	鉄輪歯科クリニック	鉄輪東	66-1365

※都合により変更になることがあります。

献血にご協力ください (400ml)



あなたの気持ちが、いのちの芽となります

献血にご協力ください (400ml)

市健康推進課 ☎21-1117

日	曜	場所	時間
11	日	ゆめタウン別府	10:00～11:30 13:00～16:30
27	火	上下水道局	13:30～16:30

※都合により変更になることがあります。
 ※新型コロナウイルスのワクチンを接種した人は、国の基準が示されるまでの間、献血をご遠慮いただいています。



別府市歯科医師会の健診 (別府市民は無料)
 ◇無料歯周病検診 (予約不要) … 土曜日 13:00～16:30、日曜日 9:00～11:30、13:00～16:30
 ◇口腔がん検診 (完全予約制) … 月～金曜日 9:00～11:30、13:00～16:00
 場所・☎・市健康推進課 別府市歯科医師会 ☎21-5657

◇東部保健所 ☎67-2511
 ◇夜間こども診療 (別府市医師会内) ☎26-4000
 ◇別府口腔保健センター (休日の歯の急患) ☎21-5657
 ◇別府市保健センター「湯のまちけんこうパーク」は、市健康推進課、別府市医師会、別府市歯科医師会の複合施設です。(西野口町15番33号)

予防接種などの助成

☎ 市健康推進課 ☎ 21-2188

高齢者肺炎球菌予防接種

ワクチンを接種することで肺炎の重症化を防ぐことができます。

4月末までに対象者へクーポン券を郵送します。

※過去に受けたことがある人は接種できません。

助成期間 4月1日(木)～令和4年3月31日(木)

令和3年度対象者

- ・昭和31年4月2日～昭和32年4月1日生
- ・昭和26年4月2日～昭和27年4月1日生
- ・昭和21年4月2日～昭和22年4月1日生
- ・昭和16年4月2日～昭和17年4月1日生
- ・昭和11年4月2日～昭和12年4月1日生
- ・昭和6年4月2日～昭和7年4月1日生
- ・大正15年4月2日～昭和2年4月1日生
- ・大正10年4月2日～大正11年4月1日生

助成回数 1人1回まで

自己負担額 3,000円(通常8,000円以上かかります)

※次の①②の人は無料で接種できます。

それぞれの証明書を必ず接種当日に医療機関へお持ちください。

- ①生活保護世帯の人 「診療依頼証」
- ②住民票の世帯員全ての人に市県民税がかかっていない世帯の人 「所得・税額証明書」、「後期高齢者医療限度額適用・標準負担額減額認定証」、「介護保険負担限度額認定証」のいずれか一つ

男性の風しん抗体検査・予防接種

助成期限を延長しました。過去に送付した無料クーポン券をご使用ください。

紛失した場合は再発行もできます。

助成期限 令和4年2月28日(月)まで

助成回数 1人1回まで

対象者 昭和37年4月2日～昭和54年4月1日に生まれた男性

※ただし、次の①②の人は接種する必要はありません。

①過去に風しん抗体検査などによる確定診断を受けたことがあり、り患記録のある人

②平成26年4月1日以降に受けた風しん抗体検査により、十分に抗体を保有している人

妊娠を希望する女性等の風しん予防接種

妊娠中の女性が風しんにかかると、生まれてくる赤ちゃんが先天性風しん症候群という病気にかかり、障がいが残るおそれがあります。妊娠中は予防接種ができないため、妊娠前の接種をお勧めします。

対象者 抗体価が低いと判断された次の人

妊娠を希望する女性及び配偶者、妊婦の配偶者

助成回数 1人1回まで

助成額 MR(麻しん・風しん混合)ワクチン 5,000円
風しん単独ワクチン 3,000円

※医療機関で接種後、上記の金額を差し引いた金額をお支払いください。

指定医療機関などの詳細は市ホームページをご覧ください。市健康推進課(☎21-2188)までお問い合わせを。

大分県後期高齢者医療の健康診査



大分県後期高齢者医療加入者の皆さんへ、5月下旬までに健診受診券を郵送します。

糖尿病などの生活習慣病を早期発見・早期治療するため、年に一度は必ず受診しましょう。

対象者 大分県後期高齢者医療被保険者

健診期間 受診券が届いてから令和4年3月31日まで(各医療機関の休診・休業日は除く)

健診項目 問診、身体計測、血圧測定、尿検査、血中脂質検査、血糖検査、肝機能検査、腎機能検査、栄養状態検査など

費用 年1回のみ無料

日程・健診場所

市が行う集団健診の日程・会場または指定医療機関で受診できます。指定医療機関など詳しくはお問い合わせください。

※健診受診の際は受診券(ピンク色のはがき)と保険証をお持ちください。

☎ 大分県後期高齢者医療広域連合

☎ 097-534-1771

別府市健康推進課 ☎ 21-2188

育児相談

育児やお子さんの健康・栄養などで心配なことを気軽に相談できます。



日程 平日

9時～16時30分

※午前は予約不要

午後に来所する場合は事前に電話で申込み。

内容 身長・体重測定、子育て・栄養相談など

相談員 管理栄養士、保健師、助産師

場所・申問 市健康推進課

(別府市保健センター内)

☎(21)1117

こどもの発達相談会

言葉が遅いなどの言葉の相談、動きが激しい、人見知りなどの



かかわり方の相談

日時 4月12日(月)、28日(水)

9時～15時

相談員 心理職、保健師

申込方法 電話で左記へ申込み。

※定員に達した場合、お断

4月の心の健康相談会

日時 4月13日(火) 15:30～(要予約)

内容 精神科医師による精神保健医療福祉相談、認知症相談

場所・申・問 東部保健所

☎67-2511

りすることがあります。

場所・申問 市健康推進課

☎(21)1117

個別離乳食相談会

日時 4月26日(月)、30日(金)

10時～16時

※1組30分程度

場所 別府市保健センター1

対象 概ね7～8か月児の保護者(先着10組)

内容 離乳食の話、相談

申込方法 電話で左記へ申込み。

申問 市健康推進課

☎(21)2188

こころの相談会

困り事・悩み事がある人、気分が沈みがち・イライラするなどの不調が続いている人の相談

日時・定員

・4月15日(木) 9時～16時

・4月22日(木) 4人(先着順)

・4月22日(木) 13時30分～16時

2人(先着順)

場所 別府市保健センター1

相談員 公認心理師

申込方法 前日までに左記へ申込み(匿名可)。

申問 市健康推進課

☎(21)2188

介護者教室

日時 4月10日(土) 13:00～

内容 生活に役立つ薬の知識

対象 在宅で高齢者を介護している人、福祉に興味がある人など

申込方法 事前に電話で下記へ申込み。

場所・申・問 総合ケアセンター泰生の里

☎66-9966

特定不妊治療費助成制度

対象者を拡大しました

子どもを望むご夫婦の妊活を支援するため、不妊検査にかかる費用の一部を助成しています。

令和3年1月1日以降に終了した検査にかかる申請から、対象者に「事実婚夫婦」を新たに加え、所得制限は廃止します。

対象者 大分県内に住所登録があり、治療開始時の妻の年齢が43歳未満の夫婦

申請期限 治療が終了した日の属する年度の末日(3月31日)まで

※ただし令和3年1月1日～3月31日の間に終了した治療に限り、令和3年6月30日(水)まで申請ができます。

助成回数 出産ごとの初回助成時における治療開始時の妻の年齢が、

・40歳未満の人…1出産あたり6回

・40歳以上43歳未満の人…1出産あたり3回

助成上限額 治療内容によって金額が異なります。県ホームページをご確認ください。

申請窓口 大分県東部保健所

※詳細は県ホームページをご覧ください。

県ホームページ▶



問 大分県こども未来課

☎097-506-2718



妊娠から出産、子育てまでをフルサポート

別府で元気な子育てサポートアプリ

わくワク「ゆ〜モ」

by 母子モ

別府市の子育てに必要な情報を一目でチェックできます。

最適な予防接種スケジュールの提案や、子どもの大切な思い出の保存、日々の成長の記録など、母子手帳と併せて使える便利な機能も満載です。 ☎ 市健康推進課 ☎ 21-1117



©Team Beppyon

母子モのアプリをダウンロードして
簡単登録！「^{ほし}母子モ」で検索👉



Web版はこちら▶ <https://www.mchh.jp>

外国語の利用も可能。英語・中国語・スペイン語など
12言語に対応しています。

4月の乳幼児の健診と相談

場所・☎・📍 市健康推進課（別府市保健センター内） ☎ 21-1117

種類	内容	受付時間 13:00～14:30
1歳6か月児健康診査	診察・歯科健診・計測など	受診方法 郵送で案内が届いてから予約して受診してください。 ※4か月児健康診査は医療機関で受ける個別健診へ変更になりました。
2歳6か月児歯科健診・相談	歯科健診・計測など	
3歳5か月児健康診査	診察・歯科健診・計測・尿検査・眼科健診など	

お誕生日おめでとう！ すくすく **1** さい 4月生まれ <> 内は誕生日です

《すくすく1さい応募要項》5月号締切4月7日(水) 写真の裏に住所・氏名(ふりがな)・性別・生年月日・電話番号を記入して、秘書広報課まで (郵送・Eメールで応募する場合は事前にご連絡を) 期限厳守でお願いします。
※紙面の都合で、応募者全員を掲載できない場合もあります。

このページはウェブ版市報にも掲載します。

〒874-8511 別府市秘書広報課 ☎ 21-1111 内線 2233、2234 ✉ sec-ma@city.beppu.lg.jp



募集

は、子どもが参加できます。

◆ビビリンククビーP事業部 主催語学講座

全講座ネイティブ講師

◎4月21日(水)～

①イタリア語初級(全10回)
毎週(水) 9時10分～10時

②イタリア語初級(全10回)
毎週(水) 10時10分～11時

◎4月24日(土)～

③フランス語初級(全10回)
毎週(土) 10時～10時50分

④フランス語初級(全10回)
毎週(土) 11時～11時50分

⑤スペイン語初級(全10回)
毎週(土) 12時～12時50分

⑥スペイン語初級(全10回)
毎週(土) 13時～13時50分

場所 APU PLAZA OITA
(京町 北浜温泉テルマス横)

参加費 各コース5千円
(全回分)

定員 各15人(定員を超えた場合は抽選、少数の場合は中止)

申込方法 電話またはシート
メールで左記へ。

①0800(33376)3855

※電話は月～土の午前中。

◆別府市身体障害者福祉団体 協議会開催の教室受講生

対象 市内在住で身体障害者手帳をお持ちの人

受講料 無料(各教室で保険料、テキスト代は実費)

申込方法 電話で左記へ

内容・日程・場所

■水泳 個人に合わせて無理なく
毎月第2・3(土) 13時～14時
市営温水プール

※車いすを利用する人は受講条件あり。お問い合わせください。

■手話 楽しくコミュニケーション
毎月第2(金) 13時～15時
別府市公会堂(上田の湯町)

※ノルディック、卓球バレー、ボッチャ、パソコン、料理教室も開催。

① 協議会事務局
☎53551(平日9時～16時)

② 長崎へ平和の取材「親子記者」
長崎で原爆の被害や平和の大切さを学び、新聞を作ってみませんか。

日程 8月8日(日)～11日(水)

対象 市内在住の小学生(4年生以上)と保護者

定員 全国の対象自治体から9組18人(多数時は抽選)

※長崎市までの交通費、宿泊代、滞在中の取材補助経費を支給。

※申込方法など詳しくはお問い合わせください。

合わせてください。

申込期限

5月7日(金)(当日必着)

① 日本非核宣言自治体協議会事務局
☎095(844)9923

② info@nucfreejapan.com

HP http://www.nucfreejapan.com

③ シニアネット大分別府支部会員
インターネットやパソコン技術を通して、生きがいや仲間づくりをしています。パソコン技術は問いません。

場所 アイビル1階(桜ヶ丘)

対象 50歳以上でメールアドレスのある人

④ 小野瀬つた子
☎090(1088)9312

⑤ 公共職業訓練6月受講生
コース 電気システム科
(デュアルコース)

訓練期間 6月2日(水)～
11月26日(金)

募集期間 4月1日(木)～30日(金)

※4月13日(火)に説明会を行います。詳しくは左記へお問い合わせください。

場所・⑥ ポリテクセンター
大分(大分市皆春)

☎097(529)8615

◆防災管理新規講習・ 甲種防火管理再講習

申込方法 受講申込書をFAXで送信、または左記協会ホームページから申込み。詳細はホームページを確認を。

場所 JCOMホルト
ホール大分
(大分市金池南)

⑦ 防災管理新規講習
日程 6月30日(水)

定員 先着45人

受講料 7千円

受付期間 5月20日(木)～27日(木)

⑧ 甲種防火管理再講習
日程 6月16日(水)

定員 先着45人

受講料 7千円

受付期間 4月20日(火)～27日(火)

⑨ 日本防火・防災協会
☎03(6263)9903

FAX 03(6274)6977

⑩ 桜フォトコンテスト
テーマ 別府の「桜」

応募期限 6月30日(水)

※応募規定など詳しくは左記へお問い合わせください。

応募・⑪ ギャラリー榎屋
☎090(4772)7041



【広告】

【気軽に相談してもらえる、皆さんの声に柔軟に対応できる、街、生活、人生の一部に。】というコンセプトのもと、消化器内科・胃カメラ・大腸カメラを中心に、生活習慣病や予防接種、自費診療を行う内科クリニックです。

〒874-0935 大分県別府市駅前町12-13 (別府駅構内・ファン薬局となり)

別府駅 中のまち内科・胃と腸クリニック

胃カメラ・大腸カメラ・ポリプ切除が可能です

保険診療 消化器疾患(消化管・肝臓) 内科一般・オンライン診療
自由診療 予防接種・健康診断ドック・診断書・点滴
内視鏡検査 胃カメラ・大腸カメラ

	月	火	水	木	金	土	日
午前	○	○	○	○	○	○	-
内視鏡	○	○	△	○	○	△	-
午後	○	○	-	○	○	-	-
夜間	-	-	-	-	-	-	-

休診日 日曜、祝日

※日曜・祝日も予約制に限り内視鏡検査を行います。
※水曜午後・土曜午後は予約制に限り内視鏡検査を行います。

各種キャッシュレス決済、クレジットカード・QR、非接触型IC決済に対応しています。

提携駐車場をご利用の場合、受診後に無料券をお渡し致します。
※ご注意下さい!!!別府駅東口自動車整理場は提携駐車場ではありません。

別府駅構内、元フードコートに
2020年12月1日
開院いたしました

tel.0977-76-8500
https://yunomachi.clinic/

「募集」の続き

◆留学生が教える語学教室受講生

期間 4月5日の週から

7月下旬頃まで(週1回)

時間 19時〜20時30分

場所 別府市公会堂(上田の湯町)

定員 各教室9人(先着順)

受講料 1万5千円(全15回分)

※1回のみ体験見学可。

※要予約。

中国語	英語	韓国語
初級	初級	初級
入門	入門	入門
月曜日	水曜日	木曜日
水曜日	火曜日	火曜日
木曜日	水曜日	木曜日

④ 大学コンソーシアムおおいた

☎097(578)7400

③ 別府食堂

子どもから高齢者までどなたでも参加可能です。(状況によりお弁当販売になる場合もあります。)

日時 4月10日(土)

11時30分〜13時30分

場所 別府市コミュニティセンター

多目的ホール

定員 先着30人 ※申込不要

参加費 1人400円

⑤ サイエンスメンテナンス塩見

☎090(2508)4100

② ラグビースクール生徒

日程 毎週(日) 9時〜12時

場所 上人ヶ浜公園・野口原グラウンド・実相寺多目的グラウンド

受講料 年間1万4千円

※詳細は左記へお問い合わせ。

⑥ 藤田

☎090(3663)8807



催物

◆泉都ウォーク延ばそう健康寿命

塚原高原らび狩りコース

日時 4月25日(日) 9時受付

場所 由布市立塚原小学校

参加費 400円(保険料込)

⑦ 別府湾ウォーキング協会 古荘

☎070(5461)1148

◆国際理解教室(日英併用)

内容・日時

① エジプト

4月11日(日)

13時30分〜15時30分

② 南アフリカ

4月25日(日)

13時30分〜15時30分

場所 西部地区公民館会議室

(鶴見園町)

参加費 500円(高校生以下無料)

※マスク着用必須



⑧ 有川

☎090(9484)6211

相談

◆ジヨブカフェおおいた別府サテライト出張相談会

日時・場所 ※予約優先

① 4月14日(水) 13時〜16時

市役所1階レブシヨンホール

② 4月15日(木)

13時30分〜16時30分

ハローワーク別府(青山町)

内容 就職相談、適性相談、企業情報、就職支援情報の提供

対象 概ね49歳以下の若年者

(学生含む)とその家族

⑨ ジヨブカフェおおいた

別府サテライト

☎(27)5988

⑩ 大分県行政書士会事務局

☎097(537)7089

◆労働相談(労働者、事業主対象)

日時 4月14日(水) 13時〜16時

場所 市役所1階

レブシヨンホール

内容 採用、退職、解雇、個別

労働紛争など

相談員 左記会員

⑪ 大分県社会保険労務士会

☎0978(63)2001

⑫ 行政相談

日時 4月21日(水) 10時〜12時

場所 別府市男女共同参画センター

あす・べつぷ(野口原)

内容 行政に対する苦情や要望など

相談員 行政相談委員

⑬ 総務省大分行政監視行政相談センター(きくみ大分)

☎097(533)1100

⑭ 大分県行政書士会による相談会

日時 4月21日(水) 13時〜16時

場所 大分県行政書士会

(大分市城崎町)

内容 遺言、遺産相続、契約書・

内容証明作成、法人設立、不動産関連の行政手続、建設業

等許可申請、自動車登録、その他生活の困り事など

⑮ 大分県行政書士会事務局

☎097(537)7089

⑯ 行政書士会別府支部主催の相談会

日時 4月28日(水) 10時〜12時

場所 別府市男女共同参画センター

あす・べつぷ(野口原)

内容 遺言書・遺産分割協議書

作成などの相続関係、任意後

見契約・借地借家などの契約

書関係の相談

※1組30分程度でお願いします。

※混み合う場合はお待ちいただくことがあります。

⑰ 大分県行政書士会別府支部

☎(22)9375(予約不要)

【広告】

相続・財産関係 その他 なんでもご相談ください

弁護士法人

古庄総合法律事務所

こしょうそうごうほうりつじむしょ 別府支部

無料法律相談も充実! ☎0977-21-6088

<要予約> 営業時間 9:00 ~ 17:00

別府市駅前町 12-14 ケイビル2階

市報べっぷ 掲載広告募集中

広告の種類と掲載料

1種広告(半段)	横 88mm × 縦 48mm モノクロまたは2色	3万円(税込)
2種広告(1段)	横 178mm × 縦 48mm モノクロまたは2色	6万円(税込)



▲詳しくはこちら

申込期限 毎月10日が翌々月号分の申込締切です。

問合せ先 市秘書広報課 ☎21-1123

「相談」の続き

◆司法書士青年の会による身近な法律相談(要予約・1組30分以内)

日時 4月6日(火)

13時30分～16時

場所 別府市男女共同参画センターあす・べっぴん

(野口原)

内容 不動産・会社の登記、相続、遺言、成年後見、借金問題、少額裁判など

※予約は前日17時まで左記へ。

① 大分県司法書士青年の会

☎0972(23)2838

◆社会福祉協議会の相談(要予約)

◎市民のための身近な法律相談

日時 4月13日(火) 13時～16時

場所 社会福祉会館(上田の湯町)

内容 財産、金銭貸借、夫婦親子関係、相続、近隣トラブルなど

相談員 弁護士

※1人30分程度。

※予約は電話で社会福祉協議会へ。

◎市民のための身近な終活相談

日時 4月15日(木) 13時～16時

場所 社会福祉会館(上田の湯町)

内容 相続、遺言、生前整理、死後委任事務、任意後見契約など

対象 65歳以上の高齢者世帯で相続対象となる親族のい

ない人、または親族と疎遠な状況にある人

※1人50分程度。

※予約は電話で社会福祉協議会へ。

① 別府市社会福祉協議会

☎(73)6070

◆公証人による相談会(要予約)

日時・場所

① 4月7日(水) 9時30分～11時30分

② 4月29日(祝) 9時～12時

別府市公会堂(上田の湯町)

内容 公正証書作成など(遺言、離婚、任意後見、家族信託、その他契約一般)

※先着順、定員になり次第締切

※大分公証人合同役場ではない

でも無料で相談に応じています(要予約)。

① 大分公証人合同役場

☎097(535)0888

◆マンション管理相談

日時 4月16日(金) 13時～15時

場所 別府市男女共同参画センターあす・べっぴん(野口原)

内容 分譲マンションの管理運営

相談員 左記会員

① 大分県マンション管理士会

☎097(541)5132

◆不動産相談

日時・場所

① 4月8日(木) 13時～16時

(受付15時まで)

別府市男女共同参画センターあす・べっぴん(野口原)

② 4月15日(木) 9時30分～12時

(受付11時30分まで)

大分県宅地建物取引業協会

別府支部(中央町8番24号)

内容 宅地建物取引など

相談員 左記会員

① 大分県宅地建物取引業協会

別府支部(9時～15時・不定休) ☎(21)8578

その他

◆銃砲刀剣類登録審査会

「銃砲刀剣類登録証」のない古式銃砲・刀剣類は、所持や売買ができません。必ず県教育委員会の銃砲刀剣類登録審査会に出向き、登録証の交付を受けてください。日時・会場・必要な物など詳細は、お問い合わせください。届出様式は県ホームページでダウンロードできます。

① 大分県教育庁文化課

☎097(506)5498

◆アスベスト(石綿)対策が強化されます

大気汚染防止法が改正され、4月からアスベスト含有建材の規制対象が拡大されます。平成18年以前に建築された一般家屋は、屋根や壁などに建材として使用されている可能性があります。解体や改築をする際は、建材にアスベストが含まれていないか事前に調査する必要がありますので、解体や改築工事を発注(受注)する場合はご注意ください。詳しくは県ホームページをご覧ください。

① 大分県環境保全課

☎097(506)3114

「70歳雇用」が企業の努力義務に

高齢者雇用安定法が改正され、4月1日から70歳までの就業機会の確保が努力義務となります。

- ① 70歳までの定年引き上げ
- ② 定年制の廃止
- ③ 70歳までの継続雇用制度の導入



上記などの制度変更の選択肢があります。詳しくは下記へお問い合わせください。

☎ ハローワーク別府 ☎23-8609 (31#)

【広告】

<p>ぶらり劇場 別府座</p> <p>観客席136席 座布団 無料完備</p>		<p>観劇料(小学生未満無料)</p> <table border="1"> <tr> <th>昼の部</th> <th>夜の部</th> <th>一般</th> <th>前売券(当月利用)</th> <th>障がい者(要証明)</th> <th>小学生(小学生未満無料)</th> <th>ロング(昼1回)</th> <th>ショー割(夜の部)</th> <th>昼夜通券(当日限定)</th> <th>はしご券(当日限定)</th> <th>座席予約(4席まで)</th> </tr> <tr> <td>12:30~</td> <td>18:00~</td> <td>1,800</td> <td>1,500</td> <td>1,500</td> <td>800</td> <td>2,300</td> <td>1,200</td> <td>3,200</td> <td>2,800</td> <td>300</td> </tr> <tr> <td></td> <td></td> <td>会員 1,600</td> <td></td> <td></td> <td></td> <td>2,000</td> <td>1,000</td> <td>2,400</td> <td>2,000</td> <td>無料</td> </tr> </table>		昼の部	夜の部	一般	前売券(当月利用)	障がい者(要証明)	小学生(小学生未満無料)	ロング(昼1回)	ショー割(夜の部)	昼夜通券(当日限定)	はしご券(当日限定)	座席予約(4席まで)	12:30~	18:00~	1,800	1,500	1,500	800	2,300	1,200	3,200	2,800	300			会員 1,600				2,000	1,000	2,400	2,000	無料
昼の部	夜の部	一般	前売券(当月利用)	障がい者(要証明)	小学生(小学生未満無料)	ロング(昼1回)	ショー割(夜の部)	昼夜通券(当日限定)	はしご券(当日限定)	座席予約(4席まで)																										
12:30~	18:00~	1,800	1,500	1,500	800	2,300	1,200	3,200	2,800	300																										
		会員 1,600				2,000	1,000	2,400	2,000	無料																										
<p>4公演 旗本退三郎 花の三兄弟</p> <p>感謝DAY 4月1日(木)16日(金)</p> <p>[4月から毎月1日と第3金曜日になります]</p> <p>千秋楽..... 4月29日(木)</p> <p>休演日..... 4月14日(水)</p> <p>30日(金)</p>		<p>5公演 小林劇団</p> <p>感謝DAY 5月1日(土)21日(金)</p> <p>[4月から毎月1日と第3金曜日になります]</p> <p>千秋楽..... 5月28日(金)</p> <p>休演日 5月14日(金)29日(土)</p> <p>30日(日)31日(月)</p>																																		
<p>別府座 会員様特典 (会員カード発行手数料500円)</p> <ul style="list-style-type: none"> ★20ポイントで無料券1枚進呈 ★感謝DAYは観劇料1000円 [毎月1日と第3金曜日] ★会員価格でご利用、座席予約可 <p>サービスDAYのポイント加算はありません。</p>		<p>トキハ双葉会・トキハカード 会員様特典</p> <p>毎月3日・13日・23日は</p> <p>1,500円</p> <p>サービスDAYのポイント加算はありません。</p>																																		

♯入浴マナーを守りましょう♯
新型コロナウイルス感染予防のため、新しい生活様式を徹底しましょう

「その他」の続き

◆税務関係書類へのマイナンバー記載と本人確認

税務署へ個人で申告書などを提出する際は、毎回マイナンバーの記載と本人確認書類の提示または写しの添付が必要です。なお、e-Taxを利用して申告書などを提出する場合は、本人確認書類の提示または写しの提出は不要です。ぜひご利用ください。

別府税務署 ☎(23)2111

別府市美術館

☎(75)8710

入館料 (中学生以下) 無料

(高校生・大学生・一般) 210円 (団体・20人) 146円

※障がい者手帳を所持する人及び介護者1人免除

※常設展示もご覧になれます。

開館時間 10時～17時

※入館は16時30分まで。

※月曜日は休館

(祝日の場合は翌日休館)

◆展覧会 ◎第14回ひろの会展

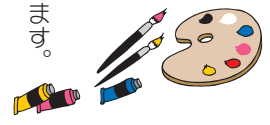

日程 4月30日(金)～5月5日(水)

※最終日は15時まで

内容 昨年はコロナ禍で開催できなかつたため、2年分の作品を展示します

みどりの相談所

☎(24)1643

◆園芸教室

日時 4月16日(金) 13時30分～

講師 夏野菜の植付け準備 相良尊徳さん

※4月1日(木)から☎(24)1643

で受付を行います(先着20人)

※相談日は(水)(金)の10時～16時

社会教育課主催講座については15ページをご覧ください。

子育てサロンすくすく参加者募集
～亀川地区の民生委員児童委員さん主催～
地域の民生委員児童委員さんと親子で一緒に季節の行事などをして楽しい時間を過ごします。
日程 5月から月1回開催 10時30分～12時
場所 小坂公民館
対象 別府市在住で1歳6か月前後～6歳(就学前)の子どもと保護者
参加費 1家族100円/月(別途材料費がかかる場合があります)
☎(75)66-8181

市立図書館のお知らせ ☎23-2453

★春の図書館まつり
ブックカバーを作ってみよう(文庫本サイズ)
日時 4月24日(土) 13時30分～15時30分
対象 小学生 定員 10人(先着順)
場所 4階 サザンクロス
持ち物 児童書の文庫本、30cm 定期
※4月7日(水)9時～上記へ電話・窓口で申込み。
好きな本の絵をかこう!
登場人物や好きなシーンを自由に描こう!
募集期間 4月7日(水)～25日(日)
展示期間 4月27日(火)～5月30日(日)
対象 小学生以下
※サイズ自由。図書館ではB4の用紙を用意しています。

★おはなしの会
場所 図書館児童室
ベビーの部
4月15日(木)11時～(20分程度)
絵本の読み聞かせ、わらべうたなど
キッズの部
4月10日(土)14時～(30分程度)
絵本・紙芝居の読み聞かせなど

移動図書館巡回日程 [4月]

Table with columns for Date, Time, and Location. It lists the schedule for mobile library tours throughout April, including dates like 7th, 8th, 9th, 13th, 14th, 15th, 16th, 21st, 22nd, 23rd, and 24th, with specific times and locations for each.

4月の別府けいりん

◎本場開催
★ミッドナイト in 別府けいりん
第1回前節チャリット杯 4日(日)～6日(火)
※ミッドナイト競輪は入場できません。インターネット観戦などでお楽しみください。
★第2回前節F I ナイター第1回 PayPay 銀行杯 18日(日)～20日(火)
◎場外開催
■大宮F I 3日(土)～4日(日)
★四日市G III ナイター 3日(土)～6日(火)
■佐世保F I 5日(月)～7日(水)
★川崎記念G III ナイター 8日(木)～11日(日)
■豊橋F I 9日(金)～11日(日)
■宇都宮F I 12日(月)～14日(水)
■奈良F I 12日(月)～14日(水)
★小倉F I ナイター 12日(月)～14日(水)
■西武園記念G III 15日(木)～18日(日)
★函館F I ナイター 15日(木)～17日(土)
■大垣F I 16日(金)～18日(日)
■広島F I 19日(月)～21日(水)
★四日市F I ナイター 21日(水)～23日(金)
■武雄記念G III 22日(木)～25日(日)
★玉野F I ナイター in 松山 24日(土)～25日(日)
■弥彦F I 27日(火)～28日(水)
■岐阜F I 27日(火)～29日(木・祝)
★小倉F I ナイター 27日(火)～28日(水)
■施設整備G III (奈良) 29日(木・祝)～5月2日(日)
★平塚F I ナイター 29日(木・祝)～30日(金)
■名古屋F I 5月1日(土)～3日(月・祝)
★函館F I ナイター 5月1日(土)～3日(月・祝)

Table showing traffic accident statistics for April 2021. It compares current data for April 2021 with cumulative data for April 2020 and April 2021, including counts for total accidents, deaths, and injuries.



携帯で催しをチェック!

◇このページの催しの検索

わらべ (あひまパーク内)
 ☎(25)001200
 (月・祝)の翌日休館

- ◇心よこサークル(0歳児) 13日(火)
- ◇親子リトミック 15日(木)
- ◇こっこサークル(1歳児) 16日(金)
- ◇音脳リズムマッサージ 20日(火)
- ◇公園で遊ぼう! 21日(水)
- ◇パペットキッズ 22日(木)
- ◇保健師さんとお話そう! 22日(木)

どれみ (すきっぷパーク内)
 ☎(66)8181
 (日・祝)休館

📌4月の主な行事(◆は要申込)
 ・未就学児対象です。
 ・保護者同伴でご利用ください。
 ・初めてでも自由に来館できます。
 ・(日時など詳しくはお問合せを)。
 ・子育て相談随時受け付けます。
 ・行事は変更する場合があります。
 ・材料費など実費がかかる行事もあります。

子育て支援センター

4月1日から、わらべ・南部児童館・中央保育所は、**あひまパーク内(旧南小学校跡地・南町)に移転します。**
 ※お問い合わせは各施設へお願いいたします。

- ◆このほり制作 10日(土) 10時
- ◇園庭開放 6日(火)、13日(火)、20日(火)、27日(火) 11時

風のまち (チナリーみどり公園)
 ☎(27)5466
 (日・祝)休館

※どれみ・わらべ・へるねのゆめタウン出前保育「ゆめっこ」は、当分の間中止します。

- ◆多胎児サークル 14日(水)
- ◆出前保育(南立石公園) 16日(金)
- ◆パペットキッズ 20日(火)
- ◆親子であそぼう 27日(火)
- ◆赤ちゃんサークル
 (4か月児)9か月児 13日(火)
 (10か月児)1歳3か月児 23日(金)

へるね (ほっパーク内)
 ☎(27)1128
 (月・祝)の翌日休館

- ◇パペットキッズ 28日(水)
- ◆ハッピーバスター 23日(金)
- ◆出前保育in別府公園 22日(木)
- ◆音脳リズムマッサージ 21日(水)
- ◆心理士さんと話そう 20日(火)
- ◆わらべだヨー!全員集合・臨床 20日(火)
- ◆と話そう 15日(木)
- ◆赤ちゃんサロン・保健師さん 7日(水)、21日(水)

- ◆産前産後母乳育児相談 16日(金)
- ◆BAIBAあやっ講座 17日(土)
- ◆地域交流子育てひろば 19日(月)
- ◆リズムマッサージ 26日(月)
- ◆達人と話そう 28日(水)
- ◆わらべうた 9日(金)
- ◆ベビリーリトミック 13日(火)

どじのひま (光町15の15)
 ☎(23)38001
 (日・祝)休館

☆お誕生日の人に手型カードをプレゼント
 ※催しは全て10時からです。
 ※詳細はモバイル版でご確認を。



- ◆フクフクにこにこ 19日(月)23日(金)
- ◆おはなし会 27日(火)
- ◆元気モリモリ!すくすく体操 室内あそび
 (0、1歳児) 6日(火)
 (2、3歳児) 13日(火)
- ◇つくってあそぼう!
 (10日(月)23日(金))

ふたば (すくすくルーム 美田こどもひろば)
 ☎(22)9770
 (土・日・祝)休館

- ◆お誕生会 16日(金) 10時
- ◆音脳リズムマッサージ 22日(木) 10時30分
- ◆ゆるマママヨ 15日(木) 10時30分

- ◇このこどもごとの会 7日(火)、21日(火)
- ◇パティンソン教室 10日(土)
- ◇工作をしよう 11日(日)

南部児童館 (あひまパーク内)
 ☎(26)3355
 (月・祝)の翌日休館

- ◇わくわく北部 25日(日)
- ◇おりがみ教室 18日(日)
- ◇エンジンイピンポン 24日(土)
- ◇わくわく北部 25日(日)
- ◇絵画教室 10日(土)
- ◇書き方教室 11日(日)
- ◇わり箸でお絵描き 17日(土)
- ◇グラフィックアート 3日(土)、5月1日(土)



北部児童館 (あすなろ館内)
 ☎(27)6050
 (月・祝)の翌日休館

📌4月の主な行事(◆は要申込)
 ・乳幼児(保護者同伴)から小学生(中学生まで)まで利用できます。
 ・年度毎に登録届の提出が必要です。
 ・初めてでも自由に来館できます。
 ・(日時など詳しくはお問合せを)。
 ・行事は変更する場合があります。
 ・材料費など実費がかかる行事もあります。

児童館

- ◇ちんぷいぷい子ども会 10日(土)
- ◆小学生対象行事 (13時30分)
- ◆ママカフェ 21日(水)
- ◆ちんぷいぷいお母さんの会 28日(水)

西部児童館 (ほへパーク内)
 ☎(27)5553
 (月・祝)の翌日休館

- ◇わくわく南部 24日(土)
- ◇3B体操 10日(土)
- ◇けん玉をしよう 14日(水)
- ◇囲碁・将棋教室 18日(日)
- ◇西部へGO 21日(水)
- ◇ピンポンで遊ぼう 24日(土)
- ◇カレンダー作り 25日(日)
- ◇風船で遊ぼう 29日(木)(祝)
- ◇光の園児児童館
 ☎(23)5511
 (火・第3日)休館

光の園児児童館
 ☎(23)5511
 (火・第3日)休館

- ◇三世代で遊ぼう 3日(土)
- ◇わくわくタイム 4日(日)
- ◇ピンポンで遊ぼう 24日(土)
- ◇カレンダー作り 25日(日)
- ◇風船で遊ぼう 29日(木)(祝)
- ◇わくわく南部 24日(土)
- ◇絵画教室 17日(土)

生涯学習施設 別府市ふれあい広場・サザンクロス

＊ 令和3年度 主催講座受講生募集 ＊

申・問 サザンクロス（千代町市立図書館上4階） ☎25-3396

【重要】 別府市の新型コロナウイルス感染予防のガイドラインに沿って実施します。
マスクの着用・検温チェック・手指消毒にご協力をお願いします。

■募集受付期間 4月5日(月)9時～20日(火)17時（受付開始日より前の申込不可）

■申込方法 電話で申込み（窓口・FAX・はがきでの申込不可）定員に達した講座は欠員待ちです。

※先着順に受講者本人からのみ受け付けます。締切を過ぎても定員未満の講座は受け付けます。お問い合わせください。

講座番号	講座名	回数	講座日時	定員	教材費ほか	開講日	講師
1	宇治拾遺物語	10	第3木曜日 10:00～	30	2,500円	5月20日	山田 繁伸
2	万葉をひもとく	10	第1土曜日 10:00～	40	2,500円	5月8日	浅野 則子
3	古典入門「方丈記」	10	第4火曜日 13:30～	30	2,500円	4月27日	田邊 勲
4	野の花を訪ねて	3	金曜日 13:30～（講義） ※野外学習は実施しません。	20	1,500円	4月23日	齊藤 清男
5	四季の園芸	10	第3木曜日 13:30～	30	2,500円	4月22日	後藤 哲
6	ふるさとガイド	4	火曜日 13:30～	40	2,000円	6月15日	下記参照
	【ふるさとガイドの日程・内容・講師】※本年度は講義のみです。現地学習は実施しません。						
	①6月15日（講義）「大分県の石器文化・古墳・ジオパークほか」大分県考古学会 会長 清水 宗 昭						
	②7月13日（講義）「別府のあゆみ、温泉文化と歴史ほか」郷土史家 永野 康 洋						
	③9月14日（講義）「大分県の仏教遺跡・石仏・磨崖仏ほか」仏教美術研究者 渡辺 文 雄						
④10月19日（講義）「大分県の植物と自然保護ほか」環境カウンセラー 小田 毅							
7	『十八史略』を読む	12	第2・4土曜日 10:00～	40	2,500円	5月22日	友永 植
8	外国の料理と語らい	7	第1水曜日 10:00～	16	3,000円×2回	6月2日	留学生ほか
9	(新) みんなの厨房 (男女共に学ぶ料理教室)	10	第2月曜日 10:00～	12	3,000円×3回	5月10日	宮井 里美 木代 正ほか
10	男の料理・入門編	10	第2水曜日 10:00～	12	3,500円×2回	5月12日	久恒 邦子 有田 恵子ほか
11	やさしいデッサン画	16	第2・4月曜日 10:00～	40	2,500円	5月10日	佐藤 千尋
12	伸び伸び絵画（油絵水彩）	13	第1・3土曜日 14:00～	20	2,500円	5月15日	野村 正則
13	木版画入門	14	第1・3月曜日 10:00～	25	2,000円	5月17日	穴井 将巳
14	(新) わくわく English	18	月1～2回火曜日 10:00～	25	2,500円	5月11日	古手川 智子
15	デジカメ初心者基礎講座	10	第2木曜日 13:30～	15	2,500円	5月13日	中谷 都志郎
16	ベストセラーと名作から見た 日本庶民史	10	第3土曜日 10:00～	35	2,500円	5月15日	春田 国男
17	大分歴史探訪	6	第3金曜日 10:00～	40	2,000円	5月21日	飯沼 賢司
18	おもしろ人生学	4	第4金曜日 10:00～	30	1,500円	6月25日	下記参照
	【おもしろ人生学の日程・テーマ・講師】※各テーマは対象月に市報でお知らせする予定です。当日のみの参加は①を除き500円です。						
	①6月25日 「スマホで楽しい人生を」 パソコン教室講師 篠田 八千代 (1) 9時45分～ 15人 (1時間 200円) / (2) 11時～ 15人 (1時間 200円)						
	②7月30日 「たのしいおもしろい絵の世界②」 別府市美術館 館長 林 淳一郎						
	③9月24日 「おもしろ登山学」 公益社団法人日本山岳会東九州支部 事務局長 飯田 勝之						
④10月22日 「日本の古典と王朝の美を探る」 中世日本文学研究者・成城大学 名誉教授 小島 孝之							

※都合により講座の日程、回数などを変更する場合がありますのでご了承ください。

※講座内容は、市ホームページをご覧ください。

※駐車場に限りがありますので、公共の交通機関などをご利用ください。

竹細工で鍋敷き作りワークショップ

直径 18cm の鍋敷きを製作します。

日 時 4月18日(日) 10時～12時

料 金 2,800円 (コーヒー&おやつ付き)

定 員 20人

申込方法 下記へ電話またはホームページで申込み。

場所・申問 市竹細工伝統産業会館

(東荘園8丁目3組) ☎23-1072



▲会館
ホームページ

より深く別府竹細工の技術を学びたい人に

竹の教室 受講生募集 未経験者歓迎

受講期間 6月～令和4年3月 (月に4回)

日時 初級：火曜日、中・上級：水曜日
各9時～15時 (曜日変更の場合あり)

募集人数

初級 20人 (未経験者または経験2年未満で18歳から63歳)、
中・上級 20人 (経験3年以上5年未満で18歳から68歳)
※市内在住者優先、応募が多い場合は抽選。

受講料 月額3,000円 ※傷害保険などは個人で別途加入。

※そのほか実習用材料費、道具購入費などの実費が必要。

申込方法 申込書に記入のうえ、身分証明書の写しを添えて
5月7日(金)までに郵送またはメールで下記へ。

※詳細は市ホームページへ (申込書ダウンロード可能)。

申問 ☎874-8511

別府市上野口町1-15 市産業政策課

☎21-1132 ☒takezaiku@city.beppu.lg.jp

東京2020オリンピック聖火リレーによる交通規制を行います

規制日時

4月23日(金)

午前9時30分～11時頃

聖火リレー中は一部道路の
通行が制限されます。

ご迷惑をおかけしますがご
協力をお願いします。

※聖火リレー中は国道10号の横断もできません。横断歩道・歩道橋ともに通行不可です。
(九州横断道路交差点～別府タワー前)

申問 大分県聖火リレー交通規制問合せ窓口 ☎097-534-3320



今月のクイズ

問題 観光施設などのバリアフリー情報が
チェックできます
「〇〇べっぷ」(ヒント：裏表紙)

応募方法

『①答え (〇の中に当てはまる文字) ②郵便番号、
住所、氏名、年齢、電話番号③今月号で印象に残っ
た記事④市報へのご意見、ご感想など』を記入の
うえ、はがきまたは電子メールでお送りください
(1人1通)。正解者の中から抽選で5人に粗品を
進呈します。なお、当選者の発表は発送をもって
かえさせていただきます。

宛先 ☎874-8511 別府市秘書広報課

☒sec-ma@city.beppu.lg.jp

締切 4月23日(金) 必着

2月号の答えは「おひさま」でした。

たくさんのご応募ありがとうございました。



別府市からのお知らせ

別府市ホームページ (スマートフォン対応)

<https://www.city.beppu.oita.jp/>

マチイコ

スマートフォン用アプリで市報がご覧になれます。

LINE別府市

市政やイベント情報、災害情報を発信します。

Faceべっぷ (Facebook別府市ページ)

四季折々の行事や風景、様々なお知らせを発信しています。

CTB別府市だより

月～金曜日 10:50、12:50、18:50、22:50 (毎週月曜日更新)

バンブーシアター

市役所1階正面玄関ロビーに設置している大画面のシアター
で、別府の観光や文化の動画などを放映しています。

別府市災害連絡掲示板 (Facebook)

声の市報・点字市報 視覚に障がいのある人にお送りしてい
ます。秘書広報課(☎21-1123)へお問い合わせください。



市
H
P



L
I
N
E
お
友
達
登
録

別府市民憲章

美しい町をつくりましょう 温泉を大切にしましょう お客さまをあたたかく迎えましょう

イベント

第22回別府アルゲリッチ音楽祭 ～世界へ羽ばたく音楽家たち～

アルゲリッチ芸術振興財団賞を受賞した若手演奏家によるリサイタルシリーズ

会場 しいきアルゲリッチハウス・サロン 開演 15時



5月9日(日)
vol.7

亀井聖矢 ピアノ・リサイタル

2019年 第71回全日本学生音楽コンクール全国大会
ピアノ部門 高校の部 第1位 受賞



(C)Jeremy Knowles

5月23日(日)
vol.8

三浦謙司 ピアノ・リサイタル

2019年 ロン・ティボー・クレスパン国際音楽コンクール
優勝及び3つの特別賞 受賞

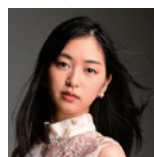

6月5日(土)
vol.9

山縣美季 ピアノ・リサイタル

2020年 第89回日本音楽コンクール
ピアノ部門 第1位 受賞



チケット発売 4月10日(土) 10時～

※その他の公演、チケット販売の詳細についてはアルゲリッチ芸術振興財団へお問い合わせください。

申問 アルゲリッチ芸術振興財団
☎27-2299
(10時～18時 / 土日祝休み)



猪の瀬戸湿原自然観察会

猪の瀬戸湿原は奥別府の阿蘇くじゅう国立公園内の湿原で、貴重な動植物が生育しており、昨年市の生物環境保護地区に指定されました。貴重な植物を観察しませんか。

時間 9時30分～11時30分 ※雨天中止

場所 「猪の瀬戸」バス停(集合・解散)

※当日のみ駐車場に青旗(目印)を設置します。

持ち物 マスク(予備)、タオル、飲み物、記録用具など

参加費 200円(保険料) ※未就学児は無料です。

※トイレはありません。

※個人は当日参加可。10人以上の団体は予約が必要です。

※マスク着用必須。着用していない場合は参加できません。

申問 NPO法人猪の瀬戸湿原保全の会 首藤 ☎090-2851-7911

問 市生活環境課 ☎21-1134

年間 スケジュールと 季節の植物



4月25日(日)	サクラソウ
5月23日(日)	ヒトリシズカ、フタリシズカ
6月27日(日)	ノハナショウブ、カキラン
7月25日(日)	オオキツネノカミソリの大群落
8月22日(日)	オタカラコウ、ハンカイソウ
9月26日(日)	アケボノソウ、シラヒゲソウ
10月24日(日)	マアザミ、ヤマラッキョウ
11月28日(日)	湿原の秋、紅葉、草もみじ

春のガーデニング教室 ～大切な人に贈る寄せ植え～

日時 5月8日(土)、9日(日) 10時～12時(定員/各20人程度)

場所 別府公園東駐車場芝生広場(スターバックスコーヒー別府公園店横)

参加費 3,500円(材料・ラッピング代込み、ドリンク・スイーツ付)

※ホームページまたは電話で下記へお申し込みください。

(申込期間/4月12日(月)～5月7日(金)/土日祝除く)

※詳しい内容は市ホームページでお知らせします。※少雨決行

HP 「生活」→「住まい都市」→「公園緑地」→「ガーデニング教室」

問 市公園緑地課 ☎21-1473

母の日に
オススメ



こちらから申込み
市ホームページ



前回のガーデニング教室の様子

※市報に掲載している催しは、中止・延期になる場合があります。

また笑顔で会う日のために。

湯の花レターを送ろう

市は新型コロナウイルス感染症拡大や国のGoToトラベルキャンペーン一時停止措置による厳しい時期を乗り越え、今後の観光需要を回復させるための取組として「べっぷつむぐプロジェクト」を始動します。

入浴剤「別府湯の花」にメッセージを添え「湯の花レター」として送ることで、大切な人とのつながりを強め、互いに支え合うきっかけを作りませんか。



問 市観光課 ☎ 21-1128

▲入浴剤1個入り

無料配布場所 別府市役所受付、各出張所、市内各地区公民館、ワンダーコンパス別府
※在庫がなくなり次第配布を終了します。

※1人1箱まで。なるべく多くの皆さんが大切な人にお届けできるよう、ご協力をお願いします。

「離れている今だからこそ、
「別府湯の花」に
メッセージを添えてー



ぱらべっぷ

140ページ
105か所!

「別府でバリアフリー観光を楽しむ」ための冊子とホームページが完成!

NPO 法人自立支援センターおおいが市内の飲食・宿泊・温泉・交通・観光施設のバリアフリー情報などを調査し、写真や音声で紹介しています。

パソコンやスマートフォンからも、いつでも手軽に利用できます。

詳しくは [ぱらべっぷ](#) 検索

問 市スポーツ推進課
☎ 21-8088



▲ぱらべっぷ
ホームページ



4月の納期

- 市県民税
〈特別徴収〉(年金第1期)
- 国民健康保険税
〈特別徴収〉(第1期)
- 後期高齢者医療保険料
〈特別徴収〉(第1期)
- 介護保険料
〈特別徴収〉(第1期)
- 水道料金・
下水道使用料
(北地区: 2・3月分)

納付は
便利な
口座振替で!

人口と世帯

令和3年2月末現在住民基本台帳 (前月比)	
人口	114,733 (-199)
男	52,795 (-79)
女	61,938 (-120)
世帯数	61,468 (-151)

(2月)

転入	304
転出	421
出生	52
死亡	134

【編集後記】マイナンバーカードの申請がまだお済みでない方へ。スマホからだ、自撮りしてQRコードから申請すればほんの数分で完了。あとは出来上がりを持って本人が受け取るだけ。とてもカンタンです。そのスマホからご家族分の申請も可能。マイナンバーカードは皆さんがよく気にする安全性も優れています。これからカード1枚で様々なサービスが受けられる便利な時代になっていくと予想されますので、お早めの申請を強くオススメします。(M)

