71-1-17

別府市下水道施設平面図

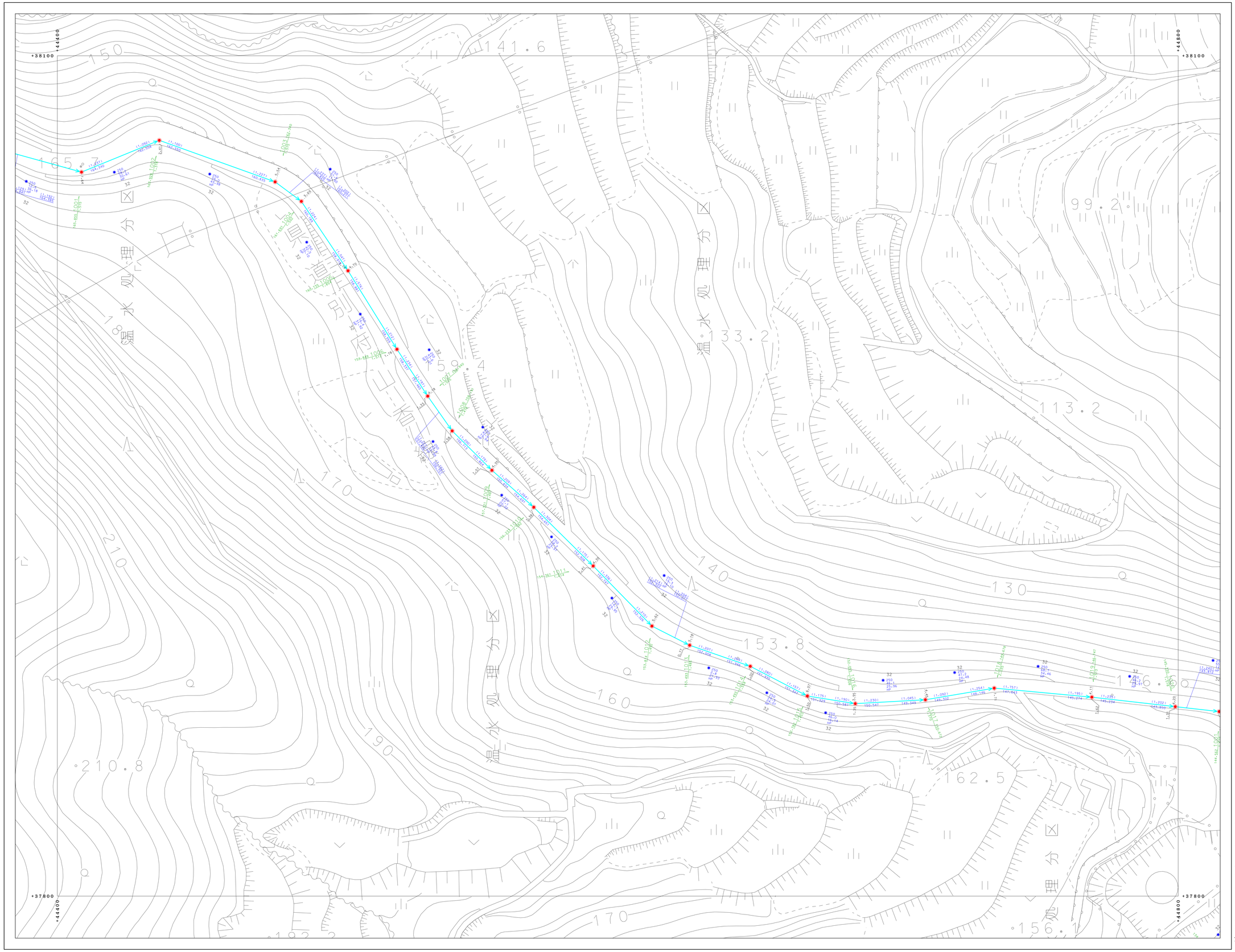

71-1-17

71-1-11	71-1-12	71-1-13
71-1-16	71-1-17	71-1-18
71-1-21	71-1-22	71-1-23

凡　例

	処理区界
	処理分区界
	幹線管渠
	枝線管渠
	圧送管
	開管
I	起点・振分け記号
▷	到着記号
・・・・・・・・・	オフセット
⊠	小口径マンホール（200）
▣	小口径マンホール（300）
□	0号マンホール
◉	1号マンホール
○	2号マンホール
ⓘ	3号マンホール
◎	4号マンホール
◉	5号マンホール
□	6号マンホール
⊡	特1号マンホール
❀	特2号マンホール
△	特3号マンホール
⚠	特4号マンホール
◎	特5号マンホール
◉	特6号マンホール
△	特7号マンホール
●	正・長方形蓋用マンホール
●	馬蹄形蓋用マンホール
⌂	特殊マンホール
⊗	ランプホール
⊠	代替人孔（上流）
▭	代替人孔（中間）
⊡	代替人孔（下流）
⋈	仕切弁
Ⓟ	ポンプマンホール
⬭	楕円マンホール
Ⓒ	点検口
✳	気筒マンホール
⊠	処理場気筒マンホール
▶	民活導気筒マンホール
⊙	雨雪気筒マンホール
●	1号汚水桝
✿	2号汚水桝
⊗	3号汚水桝
○	小口径汚水桝
❁	φ100汚水桝
❁	φ300汚水桝
·	取付管のみ
∃	管止め
◉	円形（一連）
◉	卵形
◉	馬蹄形
◉	矩形（一連）
VU	塩化ビニール管
CP	陶管
HP	ヒューム管
DCIP	ダクタイル鋳鉄管
SP	鋼管
C	コンクリート管
SUS	ステンレス鋼管
RV	リブ付塩化ビニール管

別府市上下水道局　下水道課

71-1-17