# 別 府 市 認 定 路 線 網 図

令和五年　三月作成

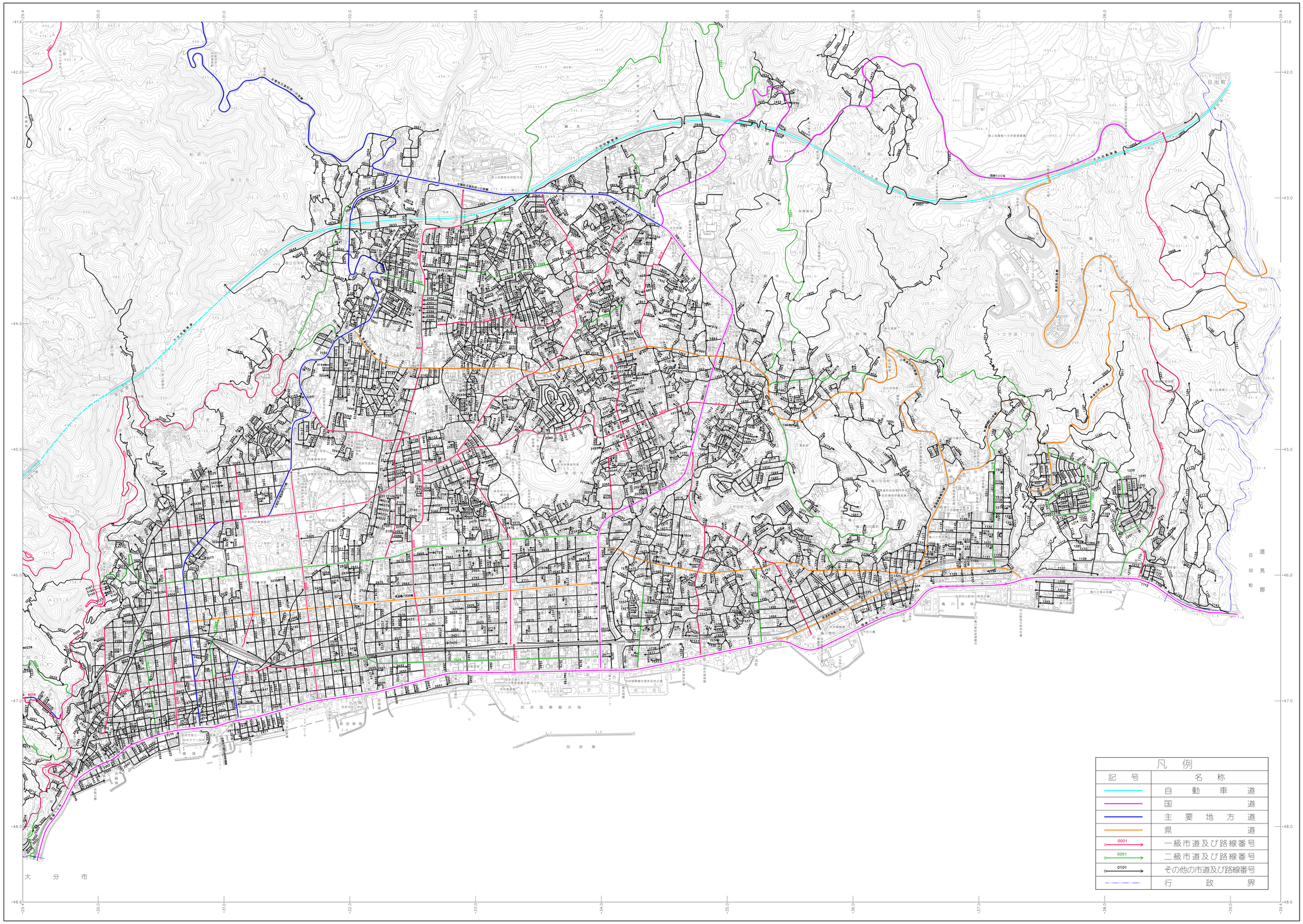


| 凡例 | |
|---|---|
| 記号 | 名称 |
| | 自動車道 |
| | 国道 |
| | 主要地方道 |
| | 県道 |
| 0001 | 一級市道及び路線番号 |
| 0051 | 二級市道及び路線番号 |
| 0101 | その他の市道及び路線番号 |
| | 行政界 |

3 2
4 1

行政区画

大分県
別府市

記号

△37.2 三角点
電子基準点
wt8.71 水準点
18.7 標高点
普通建物
普通無壁舎
堅牢建物
堅牢無壁舎
幅員3m以上の道路
幅員1.5m以上3m未満の道路
徒歩道
建設中の道路
普通鉄道
特別鉄道
ロープウェイ等
トンネル
道路・鉄道の高架部分
法面
都道府県界
郡市区町村界
大字・字・町丁目界
区域界
へい
かき
神社
寺院
キリスト教会
学校
病院・医院
交番・駐在所
消防署
郵便局
工場
発電所・変電所
倉庫
揚排水ポンプ場
老人ホーム、児童福祉施設等
その他の官署
森林管理署
公民館・公会堂
銀行
幼稚園・保育園
鳥居
高塔
石碑
記念碑
立像
路傍祠
独立樹
記念植樹
煙突
タンク
打抜・打抜口・井口
電波塔
材料置場
掲示
墓地
植生界
田
畑
桑畑
茶畑
果樹園
芝地
広葉樹林
針葉樹林
竹林
しの地
荒地
やし科樹
不透過水制
透過水制
せき
土堤
水門
大小排壁
溝・池
輸送管
おう地
防波堤
がけ(岩)
いそ
岩礁

座標系は平成14年国土交通省告示第9条の規定による第Ⅱ座標系
投影は横メルカトル図法
図郭に表示してある
座標値は十万メートル単位
方位は、上、北(T)メートル方位図
高さの基準は東京湾の平均海面
等高線の間隔は5メートル
平面直角座標は、世界測地系による

凡例

| 記号 | 名称 |
|---|---|
| | 自動車道 |
| | 国道 |
| | 主要地方道 |
| | 県道 |
| 0001 | 一級市道及び路線番号 |
| 0051 | 二級市道及び路線番号 |
| 0101 | その他の市道及び路線番号 |
| | 行政界 |

No. 1

平成２８年 測量

2 1

1.縮小編集　平成20年６月　平成20年６月修正のレベル2,500データを縮小編集したものである。
2.現地調査　平成６年１月
修正測量　平成12年３月
修正測量　平成19年３月
修正測量　平成20年６月　SOFTPLOTTER
修正測量　平成27年１月
修正測量　平成28年９月　SUMMIT

1:10,000

0　200　500　1000　2000m

「この測量成果は、国土地理院長の承認及び助言を得て同院所管の測量標及び測量成果を使用して得たものである　（承認番号）　平 19 大公第 181 号」
「この測量成果は、国土地理院長の助言を受けて得たものである（助言番号）平 27 大公第 239 号」

計画機関　大分県別府市
作業機関　国際航業株式会社